

# NOTA DE EMPENHO 08020001

Maranhão  
Governo Municipal de Mata Roma  
Manutenção e Desenvolvimento do Ensino  
Exercício de 2024

Data: 08/02/2024  
Modalidade: ordinário

## I N T E R E S S A D O

Credor.... CONSERV - CONSERVAÇÃO SERVIÇOS & ENGENHARIA LTDA - EPP  
Endereço.. AV CORONEL COLARES MOREIRA, Centro-São Luís-MA 65075-441  
C.N.P.J... 12.040.841/0001-01

## C L A S S I F I C A Ç Ã O O R Ç A M E N T Á R I A

Unidade orçamentária..... 02 14. Manutenção e Desenvolvimento da Educação  
Func.programática 12 361 0003 1.026 Reforma e ampliação de escolas do ensino fundamental  
Categoria econômica.... 4.4.90.51.00 Obras e instalações  
Objeto..... 4.4.90.51.99 Outras obras e instalações  
Fonte de recurso..... 1500100100 Receita de imposto e transf. - Educação  
Combate ao Covid-19?... Não

Origem dos recursos.... Crédito suplementar

Processo de compra..... não aplicável

## D E M O N S T R A T I V O D A D O T A Ç Ã O - em R\$

Saldo anterior	Valor empenhado	Saldo disponível
169.620,90	169.620,90	0,00

Autorizamos o fornecimento dos materiais ou execução dos serviços, obedecidas as condições e especificações constantes desta NOTA DE EMPENHO.

Histórico..: Valor que se empenha para fazer face às despesas com 1ª medição dos serviços de manutenção, conservação, reparos, reforma de prédios, parques, jardins e vias públicas do município de Mata Roma/MA, conforme contrato 2023071-ad carona ata 009/2023-SRP. PE 011/2023.

Quantidade Unid.	Código Especificação da despesa	Valor unitário	Valor total (R\$)
001	1,0000 SERVIÇ 033410 SERVIÇO	169.620,90	169.620,90

Mata Roma, 08 de Fevereiro de 2024.  
Autorizo

JULIO CESAR PAVÃO ALMEIDA  
SECRETÁRIO MUNICIPAL DE EDUCAÇÃO

ALCE ISES GEANNE MONTELES DE SOUSA SAM  
SECRETÁRIA MUNICIPAL DE FINANÇAS

## NOTA DE LIQUIDAÇÃO 08020001

Maranhão  
Governo Municipal de Mata Roma  
Manutenção e Desenvolvimento do Ensino  
Exercício de 2024

DATA: 08/02/2024

## E M P E N H O O R I G I N A L

NOTA DE EMPENHO... 08020001 VALOR..... R\$ 169.620,90  
DATA DO EMPENHO... 08/02/2024 MODALIDADE.. ordinário

Credor.... CONSERV - CONSERVAÇÃO SERVIÇOS & ENGENHARIA LTDA - EPP  
Endereço.. AV CORONEL COLARES MOREIRA, Centro-São Luís-MA 65075-441  
C.N.P.J... 12.040.841/0001-01

## C L A S S I F I C A Ç Ã O O R Ç A M E N T Á R I A

UNIDADE ORÇAMENTÁRIA..... 02 14. Manutenção e Desenvolvimento da Educação  
NC.PROGRAMÁTICA 12 361 0003 1.026 Reforma e ampliação de escolas do  
ensino fundamental  
CATEGORIA ECONÔMICA.... 4.4.90.51.00 Obras e instalações  
SUBELEMENTO..... 4.4.90.51.99 Outras obras e instalações  
FONTE DE RECURSO..... 1500100100 Receita de imposto e transf. - Educação

## D I S C R I M I N A Ç Ã O D E I T E N S

quantidade	unidade	especificação	valor unitário	valor total
1,0000	SERVIÇ	SERVIÇO	169.620,90	169.620,90

## D A D O S D A L I Q U I D A Ç Ã O

VALOR LIQUIDADO: 169.620,90



Nota fiscal serviço 360

DATA DA EMISSÃO: 08/02/2024

HISTÓRICO.....: 1ª medição dos serviços de manutenção, conservação, reparos, reforma de prédios, parques, jardins e vias públicas do município de Mata Roma/MA, conforme contrato 2023071-ad carona ata 009/2023-SRP. PE 011/2023.

Mata Roma, 08 de Fevereiro de 2024.

ALCE ISES GEANNE MONTELES DE SOUSA SAM  
SECRETÁRIA MUNICIPAL DE FINANÇAS

 <div><b>PREFEITURA DE SÃO LUÍS</b> <b>SECRETARIA MUNICIPAL DE FAZENDA</b> <b>NOTA FISCAL DE SERVIÇOS ELETRÔNICA - NFS-e</b></div>		<div>Número da Nota <b>00000360</b></div> <div>Data e Hora da Emissão <b>08/02/2024 21:50:40</b></div> <div>Código de Verificação 0853,9D5C,8958,6E09,8084,7689,6DE2,38F0</div>	<div><b>CERTIFICADO</b> 1020240092112322</div> 											
<b>PRESTADOR DE SERVIÇOS</b> <div><div></div><div><div>Nome / Razão Social: <b>CONSERV - CONSERVACAO SERVICOS &amp; ENGENHARIA LTDA - EPP</b></div><div>CPF / CNPJ: <b>12.040.841/0001-01</b></div><div>Endereço: <b>AV CORONEL COLARES MOREIRA 3 EDIF:BUS CEN RENASCENCA SALA 309; - BAIRRO JARDIM RENASCENCA - CEP:</b></div><div>Município: <b>SAO LUIS</b></div></div><div><div>Inscrição Municipal: <b>98227024</b></div><div>UF: <b>MA</b> Email: <b>99999999</b></div><div>Telefone: <b>(98) 99999999</b></div></div></div>														
<b>TOMADOR DE SERVIÇOS</b> <div><div><div>Nome / Razão Social: <b>PREFEITURA MUNICIPAL DE MATA ROMA</b></div><div>CPF/CNPJ: <b>06.119.945/0001-03</b></div><div>Endereço: <b>R AV RAIMUNDO DE ALMEIDA, 212 0 - BAIRRO CENTRO - CEP: 65510000</b></div><div>Município: <b>MATA ROMA</b></div></div><div><div>Inscrição Municipal:</div><div>UF: <b>MA</b> Email: <b>fiscal@sucessocontabilidade.com</b></div><div>Telefone: <b>(98) 34751205</b></div></div></div>														
<b>DISCRIMINAÇÃO DOS SERVIÇOS</b> <div><div>Descrição: REF: A 1ª MEDIÇÃO DOS SERVIÇOS DE REFORMA DA ESCOLA ROLINDO GARRETO NA SEDE DO MUNICÍPIO DE MATA ROMANA, CONFORME CONTRATO Nº 20226071-AD. PREGÃO ELETRÔNICO 012/2023/PMB. ADESAO/ CARONA 007/023.</div><div>BANCO: 104-CADIA ECONOMICA FEDERAL S.A.</div><div>AGENCIA: 3585</div><div>CONTA CORRENTE: 1418-9.</div></div>														
<b>Tipo do Item</b>	<b>Item</b>	<b>Quantidade</b>	<b>Valor Unitário (R\$)</b>	<b>Valor Total (R\$)</b>										
TRIBUTÁVEL	MATERIAL DE CONSTRUÇÃO	1	101.772,54	101.772,54										
TRIBUTÁVEL	MÃO DE OBRA	1	67.848,36	67.848,36										
<table><tr><td><b>PIS (0,0000%):</b> <b>R\$ 0,00</b></td><td><b>COFINS (0,0000%):</b> <b>R\$ 0,00</b></td><td><b>INSS (0,0000%):</b> <b>R\$ 0,00</b></td><td><b>IR (0,0000%):</b> <b>R\$ 0,00</b></td><td><b>CSLL (0,0000%):</b> <b>R\$ 0,00</b></td></tr></table> <div><b>VALOR TOTAL DA NOTA = R\$ 169.620,90</b></div> <table><tr><td><b>Valor Total Composição:</b> <b>R\$ 0,00</b></td><td><b>Valor Total Deduções:</b> <b>R\$ 0,00</b></td><td><b>Base Cálculo:</b> <b>R\$ 169.620,90</b></td><td><b>Alíquota:</b> <b>0,00%</b></td><td><b>Valor ISS:</b> <b>R\$ 0,00</b></td></tr></table> <div><b>OUTRAS INFORMAÇÕES</b><div><div>Descrição NBS:</div><div><div>Local de Incidência Imposto: <b>Local da Prestação</b></div><div>Local de Prestação do: <b>BREJO / MA</b></div><div>Recolhimento: <b>RETIDO</b></div><div>Atividade: <b>412040000 - CONSTRUCAO DE EDIFICIOS</b></div><div>Serviço: <b>0705 - REPARACAO, CONSERVACAO E REFORMA DE EDIFICIOS, ESTRADAS, PONTES, PORTOS E CONGENERES (EXCETO O</b></div></div><div><div>Tributação: <b>NÃO INCIDENTE NO MUNICÍPIO</b></div><div>Mês de: <b>02/2024</b></div></div></div></div>					<b>PIS (0,0000%):</b> <b>R\$ 0,00</b>	<b>COFINS (0,0000%):</b> <b>R\$ 0,00</b>	<b>INSS (0,0000%):</b> <b>R\$ 0,00</b>	<b>IR (0,0000%):</b> <b>R\$ 0,00</b>	<b>CSLL (0,0000%):</b> <b>R\$ 0,00</b>	<b>Valor Total Composição:</b> <b>R\$ 0,00</b>	<b>Valor Total Deduções:</b> <b>R\$ 0,00</b>	<b>Base Cálculo:</b> <b>R\$ 169.620,90</b>	<b>Alíquota:</b> <b>0,00%</b>	<b>Valor ISS:</b> <b>R\$ 0,00</b>
<b>PIS (0,0000%):</b> <b>R\$ 0,00</b>	<b>COFINS (0,0000%):</b> <b>R\$ 0,00</b>	<b>INSS (0,0000%):</b> <b>R\$ 0,00</b>	<b>IR (0,0000%):</b> <b>R\$ 0,00</b>	<b>CSLL (0,0000%):</b> <b>R\$ 0,00</b>										
<b>Valor Total Composição:</b> <b>R\$ 0,00</b>	<b>Valor Total Deduções:</b> <b>R\$ 0,00</b>	<b>Base Cálculo:</b> <b>R\$ 169.620,90</b>	<b>Alíquota:</b> <b>0,00%</b>	<b>Valor ISS:</b> <b>R\$ 0,00</b>										

# ORDEM DE PAGTO

Maranhão  
Governo Municipal de Mata Roma  
Manutenção e Desenvolvimento do Ensino

## CLASSIFICAÇÃO ORÇAMENTÁRIA

ÓRGÃO..... 02 Executivo  
UNIDADE ORÇAMENTÁRIA..... 02 14. Manutenção e Desenvolvimento da Educação  
CLASSIFICAÇÃO 12 361 0003 1.026 Reforma e ampliação de escolas do ensino fundamental  
CATEGORIA ECONÔMICA 4.4.90.51.00 Obras e instalações  
SUBELEMENTO 4.4.90.51.99 Outras obras e instalações  
FONTE DE RECURSO..... 1500100100 Receita de imposto e transf. - Educação

## DADOS DO EMPENHO

NOTA DE EMPENHO Nº 08020001 VALOR DO EMPENHO.. R\$ 169.620,90 TIPO DE LICITAÇÃO. não aplicável -  
DATA DO EMPENHO... 08/02/2024 MODALIDADE..... ordinário

SALDO ANTERIOR.... R\$ 169.620,90 VALOR PAGO..... R\$ 169.620,90 SALDO DO EMPENHO.. R\$ 0,00

## L I Q U I D A Ç Ã O

DATA	NOTA DE LIQUIDAÇÃO	VALOR DA NF	PAGAMENTO ATUAL	NOTA FISCAL
08/02/2024	08020001	169.620,90	169.620,90	serviço nº 360 série de 08/02/2024

Atestamos o recebimento  
dos produtos / serviços



ALCE ISES GEANNE MONTELES DE SOUSA SAMPAIO  
SECRETÁRIA MUNICIPAL DE FINANÇAS

PAGUE-SE a importância  
constante na presente nota

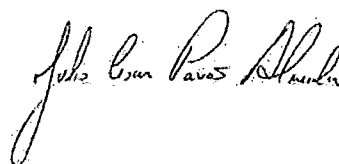

JULIO CESAR PAVÃO ALMEIDA  
SECRETÁRIO MUNICIPAL DE EDUCAÇÃO

## ORDEN DE PAGAMENTO Nº 09020018, de 09/02/2024

BANCO/FONTE	CHEQ/REF	VALOR
Desconto de ISSQN (talão de receita 09020014)		3.392,42
BB.....52.046-2 (FEB)	020901	166.228,48

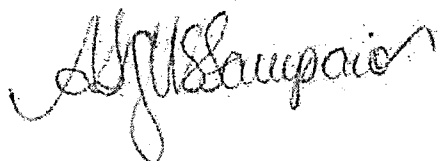

ALCE ISES GEANNE MONTELES DE SOUSA SAMPAIO  
SECRETÁRIA MUNICIPAL DE FINANÇAS

Identificação do credor:



## Emissão de comprovantes

G3320916243617741  
09/02/2024 16:28:44

SISBB - SISTEMA DE INFORMACOES BANCO DO BRASIL  
09/02/2024 - AUTOATENDIMENTO - 16.28.44  
1773601773 SEGUNDA VIA 0001

## COMPROVANTE DE TRANSFERENCIA

## COMPROVANTE DE

TED - TRANSFERENCIA ELETRONICA DISPONIVEL

CLIENTE: SME MATA ROMA - FEB

AGENCIA: 1773-6 CONTA: 52.046-2

=====

FINALIDADE: 01 CREDITO EM CONTA

REMETENTE : SME MATA ROMA - FEB

BANCO: 104 - CAIXA ECONOMICA FEDERAL

AGENCIA: 3585-8 - AGENCIA HOLANDESES MA

CONTA: 1.418-9

FAVORECIDO: CONSERV - CONSERVACAO SERVICOS E EN

CPF/CNPJ: 12.040.841/0001-01

VALOR: R\$ 166.228,48

DEBITO EM: 09/02/2024

=====

DOCUMENTO: 020901

AUTENTICACAO SISBB: A.511.448.DB6.ECA.ECE

NOTA DE PAGTO EXTRA-ORÇ. 09020019

Maranhão  
Governo Municipal de Mata Roma  
Manutenção e Desenvolvimento do Ensino  
Exercício de 2024

DATA: 09/02/2024

CONTA..... Consignações  
ISSQN

CREDOR..... CONSERV - CONSERVAÇÃO SERVIÇOS & ENGENHARIA LTDA - EPP  
Endereço..... AV CORONEL COLARES MOREIRA, Centro-São Luís-MA 65075-441  
C.N.P.J..... 12.040.841/0001-01

DATA..... 09/02/2024  
VALOR TOTAL..... R\$ 3.392,42 (Três Mil, Trezentos e Noventa e Dois  
Reais e Quarenta e Dois Centavos).

BANCO/FONTE  
BB.....52.046-2 (FEB)

CHEQUE/REF.  
000850

VALOR  
3.392,42

OBSERVAÇÕES.....BAIXA ISSQN.

ALCE ISES GEANNE MONTELES DE SOUSA SAM  
SECRETÁRIA MUNICIPAL DE FINANÇAS

09/02/2024 - BANCO 00 BRASIL - 16:25:22  
177301773 SEGUNDA VIA 0002  
COMPROVANTE DE TRANSFERENCIA  
DE CONTA CORRENTE P/ CONTA CORRENTE

CLIENTE: SME MATA ROMA - FEB  
AGENCIA: 1773-6 CONTA: 52.046-2  
=====

DATA DA TRANSFERENCIA	09/02/2024
NR. DOCUMENTO	551.773.000.059.587
VALOR TOTAL	3.392,42

\*\*\*\*\* TRANSFERIDO PARA:  
CLIENTE: PMMR- ARRECAD DE TRIBUTOS  
AGENCIA: 1773-6 CONTA: 59.587-X  
NR. DOCUMENTO 551.773.000.052.046  
=====

NR.AUTENTICACAO	0.F04.0A7.491.AD8.939
-----------------	-----------------------

Transação efetuada com sucesso por: JG536890 ALCE ISES GEANNE MONTELES DE SOUSA.



**Estado do Maranhão**  
**GOVERNO MUNICIPAL DE MATA ROMA**  
**Prefeitura Municipal de Mata Roma**  
**Controladoria Geral Municipal**

15	XEROX DE DOCUMENTOS PESSOAIS	N
----	------------------------------	---

Após verificação de todos os documentos anexados ao presente processo de pagamento, esta Controladoria Geral do Município de MATA ROMA MA, emite Parecer, conforme segue:

**PARECER**

Tendo em vista o exposto, e considerando os dados extraídos dos autos em apreço, constata-se a total legalidade do presente Processo de Pagamento, haja vista ter atendido todas as exigências contidas na Legislação vigente, sobretudo a Lei nº 4.320/64, Lei nº 8.666/93, Lei Complementar nº 101/2000, e demais normas dos Órgãos de Controle vigente.

Diante do exposto, o órgão de Controle Interno emite **PARECER** pela regularidade do pagamento em apreço, haja vista ter sido anexado todos os documentos necessários a liquidação da presente despesa.

MATA ROMA – MA, em 02, de Fevereiro de 2024.

**THAYMES MARTINS DA SILVA**  
**Controlador Geral do Município**  
**CPF Nº 035.619.513-92**  
**Port. Nº 04/2021**





**Estado do Maranhão**  
**GOVERNO MUNICIPAL DE MATA ROMA**  
**Prefeitura Municipal de Mata Roma**  
**Controladoria Geral Municipal**

<b>Relatório do Sistema de Controle Interno Municipal</b>
---

**Parecer nº 08020001/2024**

Ilma. Srta.  
Alce Ises Geanne Monteles de Sousa Sampaio  
Secretário (a) de Finanças.  
Nesta.

<b>Assunto:</b>	<b>Análise do Processo Administrativo.</b>
-----------------	--

<b>Objeto:</b>	<b>Pagamento da Nota Fiscal nº 360 da Secretária Municipal de Administração desta Municipalidade.</b>
----------------	---

Senhor (a) Sec. De Finanças.

Segue;

**Requerente: Secretária Municipal de Educação.**

O órgão de Controle Interno da Prefeitura Municipal de Mata Roma – MA atendendo o previsto nos Artigos 31 e 74 da Constituição Federal, Artigo 59 da Lei Complementar nº 101, de 04 de maio de 2000, e Lei Municipal nº 352/2005, de 31 de outubro de 2005, e demais normas que regulam as atribuições do Sistema de Controle Interno dispostas pelo Tribunal de Contas da União e pelo do Tribunal de Contas do Estado do Maranhão, referentes ao exercício de controle prévio e concomitante dos atos de gestão para análise quanto à legalidade e verificação das demais formalidades, no que tange ao Processo Administrativo, encaminhado pela Secretaria Municipal de Administração referente à solicitação de pagamento das despesas constantes da Nota Fiscal nº 360 em favor da empresa nacional **CONSERV – CONSERVAÇÃO SERVIÇOS E ENGENHARIA LTDA – EPP.**



**Estado do Maranhão**  
**GOVERNO MUNICIPAL DE MATA ROMA**  
**Prefeitura Municipal de Mata Roma**  
**Controladoria Geral Municipal**

**DOS FATOS**

Veio ao conhecimento desta Controladoria Geral do Município de Mata Roma - MA, o Processo de Pagamento referente a Nota Fiscal nº 360, que tem como credor a empresa **CONSERV – CONSERVAÇÃO SERVIÇOS E ENGENHARIA LTDA – EPP**, para análise quanto a legalidade e verificação das demais formalidades, a fim de executar a sua liquidação e posterior pagamento.

**DA ANÁLISE DOS DOCUMENTOS ANEXADOS**

Verifica-se nos autos os documentos que embasaram o presente processo de pagamento, conforme segue:

Nº	DISCRIMINAÇÃO	S/N
01	Cópia do Extrato do Contrato;	S
02	Comprovante de envio e Publicação no SACOP;	S
03	Nota de Empenho nº 08020001	S
04	Nota de Liquidação nº 08020001	S
05	Nota Fiscal nº 360	S
06	Ordem de Pagamento nº 09020018	S
07	Certidão Negativa de Débitos Junto a Receita Federal;	S
08	Certidão Negativa de Débitos Trabalhistas;	S
09	Certidão Negativa de Débitos do Estado do Maranhão;	S
10	Certidão de Regularidade do FGTS;	S
11	CREA-MA	N
12	BOLETIM DE MEDIÇÃO	N
13	CADASTRO NACIONAL DE OBRAS	N
14	COMPROVANTE DE RESIDENCIA	N



A  
PREFEITURA MUNICIPAL DE MATA ROMA-MA  
DEVE A  
CONSERV – CONSERVAÇÃO SERVIÇOS & ENGENHARIA LTDA-EPP

Importa a presente fatura o valor de **R\$ 169.620,90 (cento e sessenta e nove mil, seiscentos e vinte reais e noventa centavos)**, referente à 1ª (primeira) medição dos Serviços de Reforma da Escola Rolindo Garreto na Sede do Município de Mata Roma/MA., conforme contrato, 2023071-AD, Pregão Eletrônico SRP Nº 011/2023, Carona ATA 007/2023 - SRP . NF: 360, Série "única".

São Luís - MA, 08 de fevereiro de 2024.

GABRIELE STEFHANE  
DE SOUSA  
MENESES:61287718310

Assinado de forma digital por  
GABRIELE STEFHANE DE  
SOUSA MENESES:61287718310  
Dados: 2024.02.08 22:04:44  
-03'00'

Gabriele S. de Sousa Meneses  
Sócio Administradora

VALOR BRUTO	169.920,90
BASE DE CÁLCULO	67.848,36
ISS (5%)	3.392,42
VALOR LÍQUIDO	166.228,48

**RECIBO R\$ 166.228,48**

Recebemos da Prefeitura Municipal de Mata Roma – MA o valor de **R\$ 166.228,48 (cento e sessenta e seis mil, duzentos e vinte e oito reais e quarenta e oito centavos)**, referente a fatura acima.

São Luís- MA \_\_\_\_\_ de \_\_\_\_\_ de 2023.

GABRIELE STEFHANE  
DE SOUSA  
MENESES:61287718310

Assinado de forma digital por  
GABRIELE STEFHANE DE SOUSA  
MENESES:61287718310  
Dados: 2024.02.08 22:05:02 -03'00'

Gabriele S. de Sousa Meneses  
Sócio Administradora



Contrato: 2023071-AD  
 Objeto: Serviços de Reforma da Escola Rolindo Garreto na Sede do Município de Mata Roma/MA  
 Local da Execução: Sede do município de Mata Roma/MA  
 Data da Medição: 03/02/2024

**1ª MEDIÇÃO DOS SERVIÇOS DE REFORMA DA ESCOLA ROLINDO GARRETO NA SEDE DO MUNICÍPIO DE MATA ROMA/MA**

Item	Código	Banco	Descrição	Und	Quant.	Valor Unit	Valor Unit com BDI	Total	Acumulado anterior (%)	Quant.	Total	Medição Atual
19.154	101875	SINAPI	QUADRO DE DISTRIBUIÇÃO DE ENERGIA EM CHAPA DE AÇO GALVANIZADO, DE EMBUTIR, COM BARRAMENTO TRIFÁSICO, PARA 12 DISJUNTORES DIN 100A - FORNECIMENTO E INSTALAÇÃO. AF_10/2020	UN	1,00	412,22	512,10	512,10	0,00 %	0,33	168,99	33,00 %
19.155	93142	SINAPI	PONTO DE TOMADA RESIDENCIAL INCLUINDO TOMADA (2 MÓDULOS) 10A/250V, CAIXA ELÉTRICA, ELETRODUTO, CABO, RASGO, QUEBRA E CHUMBAMENTO. AF_01/2016	UN	25,00	156,93	194,95	4.873,75	0,00 %	8,25	1.608,34	33,00 %
19.156	93138	SINAPI	PONTO DE ILUMINAÇÃO RESIDENCIAL INCLUINDO INTERRUPTOR PARALELO, CAIXA ELÉTRICA, ELETRODUTO, CABO, RASGO, QUEBRA E CHUMBAMENTO (EXCLUINDO LUMINÁRIA E LÂMPADA). AF_01/2016	UN	18,00	127,69	158,62	2.855,16	0,00 %	5,94	942,20	33,00 %
20			<b>INSTALAÇÕES HIDRAULICAS</b>					4.999,08	0,00 %		1.649,70	33,00 %
20.8	89957	SINAPI	PONTO DE CONSUMO TERMINAL DE ÁGUA FRIA (SUBRAMAL) COM TUBULAÇÃO DE PVC, DN 25 MM, INSTALADO EM RAMAL DE ÁGUA, INCLUSOS RASGO E CHUMBAMENTO EM ALVENARIA. AF_12/2014	UN	20,00	107,37	133,38	2.667,60	0,00 %	6,60	880,31	33,00 %
20.13	00009869	SINAPI	TUBO PVC, SOLDAVEL, DN 32 MM, ÁGUA FRIA (NBR-5648)	M	20,00	10,42	12,94	258,80	0,00 %	6,60	85,40	33,00 %
20.51	00009868	SINAPI	TUBO PVC, SOLDAVEL, DN 25 MM, ÁGUA FRIA (NBR-5648)	M	30,00	4,64	5,76	172,80	0,00 %	9,90	57,02	33,00 %
20.87	2074	ORSE	Pia de cozinha com bancada em aço inox, dim 1,20x0,60m c/ 01 cuba, válvula cromada, sifão cromado e torneira cromada, concretada e assentada. Rev.04	un	2,00	764,67	949,94	1.899,88	0,00 %	0,66	626,96	33,00 %
25			<b>LIMPEZA GERAL</b>					10.808,00	0,00 %		3.566,64	33,00 %
25.4	C1628	SEINFRA	LIMPEZA GERAL	m²	800,00	10,88	13,51	10.808,00	0,00 %	264,00	3.566,64	33,00 %
Pregão Eletrônico 012/2023/PMB								<b>Total sem BDI</b>				<b>136.537,79</b>
Adesão Carona 007/2023								<b>Total do BDI</b>				<b>33.083,11</b>
								<b>Total Geral</b>				<b>169.620,90</b>

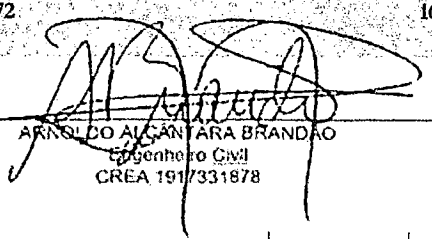
  
 ARNALDO ALCÂNTARA BRANDÃO  
 Engenheiro Civil  
 CREA 191/331878

CONSERV- CONSERVAÇÃO SERVIÇO E ENGENHARIA LTDA-EPP

CNPJ: 12.040.841/0001-01

Av. Coronel Colares Moreira, nº 03, Edif. Bus. Center, sala 309, Jardim Renascença.

CEP 65075-441 São Luís- MA



Contrato: 2023071-AD  
 Objeto: Serviços de Reforma da Escola Rolindo Garreto na Sede do Município de Mata Roma/MA  
 Local da Execução da Medição: Sede do município de Mata Roma/MA  
 Data da Medição: 03/02/2024

1ª MEDIÇÃO DOS SERVIÇOS DE REFORMA DA ESCOLA ROLINDO GARRETO NA SEDE DO MUNICÍPIO DE MATA ROMA/MA												
Item	Código	Banco	Descrição	Und	Quant.	Valor Unit	Valor Unit com BDI	Total	Acumulado anterior (%)	Quant.	Total	Medição Atual
18.41	89714	SINAPI	TUBO PVC, SERIE NORMAL, ESGOTO PREDIAL, DN 100 MM, FORNECIDO E INSTALADO EM RAMAL DE DESCARGA OU RAMAL DE ESGOTO SANITÁRIO. AF_12/2014	M	23,50	30,56	37,96	892,06	0,00 %	7,76	294,38	33,00 %
18.42	89711	SINAPI	TUBO PVC, SERIE NORMAL, ESGOTO PREDIAL, DN 40 MM, FORNECIDO E INSTALADO EM RAMAL DE DESCARGA OU RAMAL DE ESGOTO SANITÁRIO. AF_12/2014	M	22,42	15,28	18,98	423,53	0,00 %	7,40	140,43	33,00 %
18.54			PORTA GRELHA REDONDA EM PVC 150MM					0,00	0,00 %		0,00	33,00 %
18.58	89748	SINAPI	CURVA CURTA 90 GRAUS, PVC, SERIE NORMAL, ESGOTO PREDIAL, DN 100 MM, JUNTA ELÁSTICA, FORNECIDO E INSTALADO EM RAMAL DE DESCARGA OU RAMAL DE ESGOTO SANITÁRIO. AF_12/2014	UN	12,00	38,63	47,99	575,88	0,00 %	3,96	190,04	33,00 %
18.59	1641	ORSE	JUNÇÃO INVERTIDA EM PVC RÍGIDO C/ ANÉIS, PARA ESGOTO PRIMÁRIO, DIÂM = 75 X 50 MM	un	12,00	31,96	39,70	476,40	0,00 %	3,96	157,21	33,00 %
18.69	1716	ORSE	Limpeza de fossa acima de 5m3	m³	55,00	46,40	57,64	3.170,20	0,00 %	18,15	1.046,17	33,00 %
19			INSTALAÇÕES ELÉTRICAS					27.186,32	0,00 %		8.971,49	33,00 %
19.5	91932	SINAPI	CABO DE COBRE FLEXÍVEL ISOLADO, 10 MM², ANTI-CHAMA 450/750 V, PARA CIRCUITOS TERMINAIS - FORNECIMENTO E INSTALAÇÃO. AF_12/2015	M	300,00	13,58	16,87	5.061,00	0,00 %	99,00	1.670,13	33,00 %
19.7	91926	SINAPI	CABO DE COBRE FLEXÍVEL ISOLADO, 2,5 MM², ANTI-CHAMA 450/750 V, PARA CIRCUITOS TERMINAIS - FORNECIMENTO E INSTALAÇÃO. AF_12/2015	M	1.500,00	3,45	4,28	6.420,00	0,00 %	495,00	2.118,60	33,00 %
19.32	3684	ORSE	Disjuntor bipolar 20 A, padrão DIN (linha branca), curva B, corrente de interrupção 5KA, ref.: Siemens 5SX1 ou similar.	14	60,00	24,13	29,97	1.798,20	0,00 %	19,80	593,41	33,00 %
19.49	11822	ORSE	DISJUNTOR TIPO DIN/IEC, TRIPOLAR 63A	un	1,00	112,11	139,27	139,27	0,00 %	0,33	45,96	33,00 %
19.60	91835	SINAPI	ELETRODUTO FLEXÍVEL CORRUGADO REFORÇADO, PVC, DN 25 MM (3/4"), PARA CIRCUITOS TERMINAIS, INSTALADO EM FORRO - FORNECIMENTO E INSTALAÇÃO. AF_12/2015	M	120,00	8,78	10,90	1.308,00	0,00 %	39,60	431,64	33,00 %
19.68	96986	SINAPI	HASTE DE ATERRAMENTO 3/4 PARA SPDA - FORNECIMENTO E INSTALAÇÃO. AF_12/2017	UN	3,00	134,47	167,05	501,15	0,00 %	0,99	165,38	33,00 %
19.86	8377	ORSE	Luminária externa tipo arandela, ref.CWA-224, fabricada em alumínio, com difusor dióptico em vidro alcalino prensado, Tecnolux ou similar	un	6,00	118,00	146,59	879,54	0,00 %	1,98	290,25	33,00 %
19.88	9465	ORSE	LUMINÁRIA TIPO PLAFON (SOBREPOR), QUADRADA, 24X24CM, EM ALUMÍNIO PINTADO NA C OR BRANCA, C/DIFUSOR EM VIDRO, ALADIN OU SIMILAR	un	15,00	101,79	126,45	1.896,75	0,00 %	4,95	625,93	33,00 %
19.113			BARRAMENTO MONOFÁSICO 80A PARA 12 DISJUNTORES					0,00	0,00 %		0,00	33,00 %
19.144	00039385	SINAPI	LUMINÁRIA LED PLAFON REDONDO DE SOBREPOR BIVOLT 12/13 W, D = *17" CM	UN	45,00	16,84	20,92	941,40	0,00 %	14,85	310,66	33,00 %

CONSERV- CONSERVAÇÃO SERVIÇO E ENGENHARIA LTDA-EPP

CNPJ: 12.040.841/0001-01

Av. Coronel Colares Moreira, nº 03, Edif. Bus. Center, sala 309, Jardim Renascença.

CEP 65075-441 São Luís- MA



Contrato: 2023071-AD  
 Objeto: Serviços de Reforma da Escola Rolindo Garreto na Sede do Município de Mata Roma/MA  
 Local da Execução da Medição: Sede do município de Mata Roma/MA  
 Data da Medição: 03/02/2024

**1ª MEDIÇÃO DOS SERVIÇOS DE REFORMA DA ESCOLA ROLINDO GARRETO NA SEDE DO MUNICÍPIO DE MATA ROMA/MA**

Item	Código	Banco	Descrição	Und	Quant.	Valor Unit	Valor Unit com BDI	Total	Acumulado anterior (%)	Quant.	Total	Medição Atual
17.21	86938	SINAPI	CUBA DE EMBUTIR OVAL EM LOUÇA BRANCA, 35 X 50CM OU EQUIVALENTE, INCLUSO VÁLVULA E SIFÃO TIPO GARRAFA EM METAL CROMADO - FORNECIMENTO E INSTALAÇÃO. AF_12/2013	UN	2,00	405,43	503,66	1.007,32	0,00 %	0,66	332,42	33,00 %
17.26	00010432	SINAPI	MICTORIO SIFONADO LOUCA BRANCA SEM COMPLEMENTOS	UN	3,00	308,76	383,57	1.150,71	0,00 %	0,99	379,73	33,00 %
17.42	86931	SINAPI	VASO SANITÁRIO SIFONADO COM CAIXA ACOPLADA LOUCA BRANCA, INCLUSO ENGATE FLEXÍVEL EM PLÁSTICO BRANCO, 1/2 X 40CM - FORNECIMENTO E INSTALAÇÃO. AF_12/2013	UN	5,00	430,10	534,31	2.671,55	0,00 %	1,65	881,61	33,00 %
17.44	95472	SINAPI	VASO SANITARIO SIFONADO CONVENCIONAL PARA PCD	UN	3,00	663,90	824,76	2.474,28	0,00 %	0,99	816,51	33,00 %
17.47	3704	ORSE	CONJUNTO DE FIXACAO PARA LAVATÓRIO, DECA SP7 OU SIMILAR	un	2,00	29,23	36,31	72,62	0,00 %	0,66	23,96	33,00 %
17.48	2004	ORSE	LAVATÓRIO LOUÇA (DECA-RAVENA REF L-915) SEM COLUNA, C/VÁLVULA, SIFÃO, ENGATE E TORNEIRA (HERC REF 1994) TODOS DE PLÁSTICO, CONJ. DE FIXAÇÃO (DECA REF SP7) OU SIMILARES	un	2,00	232,39	288,69	577,38	0,00 %	0,66	190,54	33,00 %
17.49	C3513	SEINFRA	CHUVEIRO CROMADO C/ ARTICULAÇÃO	UN	6,00	92,79	115,27	691,62	0,00 %	1,98	228,23	33,00 %
17.58	86883	SINAPI	SIFÃO DO TIPO FLEXÍVEL EM PVC 1 X 1 1/2 - FORNECIMENTO E INSTALAÇÃO. AF_01/2020	UN	3,00	10,34	12,84	38,52	0,00 %	0,99	12,71	33,00 %
18			INSTALAÇÕES SANITÁRIAS					9.759,17	0,00 %		3.220,52	33,00 %
18.1	89732	SINAPI	JOELHO 45 GRAUS, PVC, SERIE NORMAL, ESGOTO PREDIAL, DN 50 MM, JUNTA ELÁSTICA, FORNECIDO E INSTALADO EM RAMAL DE DESCARGA OU RAMAL DE ESGOTO SANITÁRIO. AF_12/2014	UN	12,00	12,65	15,71	188,52	0,00 %	3,96	62,21	33,00 %
18.6	00011717	SINAPI	CAIXA SIFONADA PVC, 150 X 150 X 50 MM, COM GRELHA REDONDA BRANCA	UN	12,00	57,83	71,84	862,08	0,00 %	3,96	284,49	33,00 %
1	6404	ORSE	DESOBSTRUÇÃO DE RAMAIS PREDIAIS DE ESGOTOS COM VARETAS	m	250,00	5,05	6,27	1.567,50	0,00 %	82,50	517,28	33,00 %
18.10	89746	SINAPI	JOELHO 45 GRAUS, PVC, SERIE NORMAL, ESGOTO PREDIAL, DN 100 MM, JUNTA ELÁSTICA, FORNECIDO E INSTALADO EM RAMAL DE DESCARGA OU RAMAL DE ESGOTO SANITÁRIO. AF_12/2014	UN	25,00	24,16	30,01	750,25	0,00 %	8,25	247,58	33,00 %
18.13	89726	SINAPI	JOELHO 45 GRAUS, PVC, SERIE NORMAL, ESGOTO PREDIAL, DN 40 MM, JUNTA SOLDÁVEL, FORNECIDO E INSTALADO EM RAMAL DE DESCARGA OU RAMAL DE ESGOTO SANITÁRIO. AF_12/2014	UN	12,00	6,54	8,12	97,44	0,00 %	3,96	32,16	33,00 %
18.16	89724	SINAPI	JOELHO 90 GRAUS, PVC, SERIE NORMAL, ESGOTO PREDIAL, DN 40 MM, JUNTA SOLDÁVEL, FORNECIDO E INSTALADO EM RAMAL DE DESCARGA OU RAMAL DE ESGOTO SANITÁRIO. AF_12/2014	UN	24,00	9,29	11,54	276,96	0,00 %	7,92	91,40	33,00 %
18.40	89825	SINAPI	TE, PVC, SERIE NORMAL, ESGOTO PREDIAL, DN 50 X 50 MM, JUNTA ELÁSTICA, FORNECIDO E INSTALADO EM PRUMADA DE ESGOTO SANITÁRIO OU VENTILAÇÃO. AF_12/2014	UN	23,50	16,32	20,27	476,35	0,00 %	7,76	157,19	33,00 %

**CONSERV- CONSERVAÇÃO SERVIÇO E ENGENHARIA LTDA-EPP**

CNPJ: 12.040.841/0001-01

Av. Coronel Colares Moreira, nº 03, Edif. Bus. Center, sala 309, Jardim Renascença.

CEP 65075-441 São Luis- MA



Contrato: 2023071-AD  
 Objeto: Serviços de Reforma da Escola Rolindo Garreto na Sede do Município de Mata Roma/MA  
 Local da Execução: Sede do município de Mata Roma/MA  
 Data da Medição: 03/02/2024

1ª MEDIÇÃO DOS SERVIÇOS DE REFORMA DA ESCOLA ROLINDO GARRETO NA SEDE DO MUNICÍPIO DE MATA ROMA/MA												
Item	Código	Banco	Descrição	Und	Quant.	Valor Unit	Valor Unit com BDI	Total	Acumulado anterior (%)	Quant.	Total	Medição Atual
12.40	00010506	SINAPI	VIDRO TEMPERADO INCOLOR E = 8 MM, SEM COLOCACAO	m²	4,00	244,53	303,77	1.215,08	0,00 %	1,32	400,98	33,00 %
12.45	00039572	SINAPI	PERFIL TIPO CANTONEIRA EM L, EM ACO GALVANIZADO, BRANCO, PARA FORRO REMOVIVEL, '23" X 3000 MM (L X C)	M	14,11	5,59	6,94	97,92	0,00 %	4,66	32,31	33,00 %
12.48	94570	SINAPI	JANELA DE ALUMÍNIO DE CORRER COM 2 FOLHAS PARA VIDROS, COM VIDROS, BATENTE, ACABAMENTO COM ACETATO OU BRILHANTE E FERRAGENS. EXCLUSIVE ALIZAR E CONTRAMARCO. FORNECIMENTO E INSTALAÇÃO. AF_12/2019	m²	21,05	330,51	410,59	8.642,92	0,00 %	6,95	2.852,16	33,00 %
13			REVESTIMENTOS EM PEDRAS, MÁRMORES E GRANITOS					1.974,56	0,00 %		651,61	33,00 %
13.5	2266	ORSE	SOLEIRA EM GRANITO CINZA ANDORINHA, L = 15 CM, E = 2 CM	m	15,30	66,69	82,84	1.267,45	0,00 %	5,05	418,26	33,00 %
13.6	10759	ORSE	BANCADA EM GRANITO CINZA ANDORINHA, B=2CM	m²	1,40	406,57	505,08	707,11	0,00 %	0,46	233,35	33,00 %
15			PAVIMENTAÇÃO					64.265,18	0,00 %		21.207,51	33,00 %
15.7	C1607	SEINFRA	LASTRO DE CONCRETO IMPERMEABILIZADO E=6CM	m²	753,90	44,68	55,50	41.841,45	0,00 %	248,79	13.807,68	33,00 %
15.14	94996	SINAPI	EXECUÇÃO DE PASSEIO (CALÇADA) OU PISO DE CONCRETO COM CONCRETO MOLDADO IN LOCO, FEITO EM OBRA, ACABAMENTO CONVENCIONAL, ESPESSURA 10 CM, ARMADO. AF_07/2016	m²	58,00	109,35	135,84	7.878,72	0,00 %	19,14	2.599,98	33,00 %
15.15	87385	SINAPI	ARGAMASSA PRONTA PARA CONTRAPISO, PREPARO COM MISTURADOR DE EIXO HORIZONTAL DE 160 KG. AF_08/2019	m³	4,86	2.409,08	2.992,80	14.545,01	0,00 %	1,60	4.799,85	33,00 %
16			PINTURA					25.132,52	0,00 %		8.293,73	33,00 %
16.1	88485	SINAPI	APLICAÇÃO DE FUNDO SELADOR ACRÍLICO EM PAREDES, UMA DEMÃO. AF_06/2014	m²	1.146,06	2,23	2,77	3.174,59	0,00 %	378,20	1.047,61	33,00 %
16.5	88489	SINAPI	APLICAÇÃO MANUAL DE PINTURA COM TINTA LÁTEX ACRÍLICA EM PAREDES, DUAS DEMÃOS. AF_06/2014	m²	1.146,06	12,57	15,61	17.890,00	0,00 %	378,20	5.903,70	33,00 %
16.10	100746	SINAPI	PINTURA COM TINTA ALQUÍDICA DE ACABAMENTO (ESMALTE SINTÉTICO BRILHANTE) APLICADA A ROLO OU PINCEL SOBRE SUPERFÍCIES METÁLICAS (EXCETO PERFIL) EXECUTADO EM OBRA (POR DEMÃO). AF_01/2020	m²	121,50	18,00	22,36	2.716,74	0,00 %	40,10	896,52	33,00 %
16.11	3759	ORSE	PINTURA DE ACABAMENTO COM APLICAÇÃO DE 02 DEMÃOS DE TINTA ESMALTE EPOXI BRANCO, E = 35 MICRA P/ DEMÃO, APLICADO COM ROLO E PINCEL	m²	30,00	36,26	45,04	1.351,20	0,00 %	9,90	445,90	33,00 %
17			LOUÇAS, METAIS E ACESSÓRIOS					9.848,15	0,00 %		3.249,89	33,00 %
17.9	00036204	SINAPI	BARRA DE APOIO RETA, EM ACO INOX POLIDO, COMPRIMENTO 60CM, DIAMETRO MINIMO 3 CM	UN	3,00	143,01	177,66	532,98	0,00 %	0,99	175,88	33,00 %
17.13	00036081	SINAPI	BARRA DE APOIO RETA, EM ACO INOX POLIDO, COMPRIMENTO 80CM, DIAMETRO MINIMO 3 CM	UN	3,00	169,36	210,39	631,17	0,00 %	0,99	208,29	33,00 %

CONSERV- CONSERVAÇÃO SERVIÇO E ENGENHARIA LTDA-EPP

CNPJ: 12.040.841/0001-01

Av. Coronel Colares Moreira, nº 03, Edif. Bus. Center, sala 309, Jardim Renascença.

CEP 65075-441 São Luis- MA



Contrato: 2023071-AD  
 Objeto: Serviços de Reforma da Escola Rolindo Garreto na Sede do Município de Mata Roma/MA  
 Local da Execução: Sede do município de Mata Roma/MA  
 Data da Medição: 03/02/2024

1ª MEDIÇÃO DOS SERVIÇOS DE REFORMA DA ESCOLA ROLINDO GARRETO NA SEDE DO MUNICÍPIO DE MATA ROMA/MA												
Item	Código	Banco	Descrição	Und	Quant.	Valor Unit	Valor Unit com BDI	Total	Acumulado anterior (%)	Quant.	Total	Medição Atual
10.19	87548	SINAPI	MASSA ÚNICA, PARA RECEBIMENTO DE PINTURA, EM ARGAMASSA TRAÇO 1:2:8, PREPARO MANUAL, APLICADA MANUALMENTE EM FACES INTERNAS DE PAREDES, ESPESSURA DE 10MM, COM EXECUÇÃO DE TALISCAS. AF_06/2014	m²	223,68	19,82	24,62	5.507,00	0,00 %	73,81	1.817,31	33,00 %
10.20	87272	SINAPI	REVESTIMENTO CERÂMICO PARA PAREDES INTERNAS COM PLACAS TIPO ESMALTADA EXTRA DE DIMENSÕES 33X45 CM APLICADAS EM AMBIENTES DE ÁREA MENOR QUE 5 M² NA ALTURA INTEIRA DAS PAREDES. AF_06/2014	m²	107,82	70,02	86,98	9.378,18	0,00 %	35,58	3.094,80	33,00 %
11			FORROS					73.618,34	0,00 %		24.294,05	33,00 %
11.7	96486	SINAPI	FORRO DE PVC, LISO, PARA AMBIENTES COMERCIAIS, INCLUSIVE ESTRUTURA DE FIXAÇÃO. AF_05/2017_PS	m²	753,90	78,61	97,65	73.618,34	0,00 %	248,79	24.294,05	33,00 %
12			ESQUADRIAS E FERRAGENS					41.763,18	0,00 %		13.781,85	33,00 %
12.2	10208	SEINFRA	BATENTE DE FERRO	M	23,00	17,55	21,80	501,40	0,00 %	7,59	165,46	33,00 %
12.21	91312	SINAPI	KIT DE PORTA DE MADEIRA PARA PINTURA, SEMI-OCA (LEVE OU MÉDIA), PADRÃO POPULAR, 60X210CM, ESPESSURA DE 3,5CM, ITENS INCLUSOS: DOBRADIÇAS, MONTAGEM E INSTALAÇÃO DO BATENTE, FECHADURA COM EXECUÇÃO DO FURO - FORNECIMENTO E INSTALAÇÃO. AF_08/2015	UN	3,00	609,53	757,21	2.271,63	0,00 %	0,99	749,64	33,00 %
12.23	91314	SINAPI	KIT DE PORTA DE MADEIRA PARA PINTURA, SEMI-OCA (LEVE OU MÉDIA), PADRÃO POPULAR, 80X210CM, ESPESSURA DE 3,5CM, ITENS INCLUSOS: DOBRADIÇAS, MONTAGEM E INSTALAÇÃO DO BATENTE, FECHADURA COM EXECUÇÃO DO FURO - FORNECIMENTO E INSTALAÇÃO. AF_08/2015	UN	12,00	629,21	781,66	9.379,92	0,00 %	3,96	3.095,37	33,00 %
12.24	91315	SINAPI	KIT DE PORTA DE MADEIRA PARA PINTURA, SEMI-OCA (LEVE OU MÉDIA), PADRÃO POPULAR, 90X210CM, ESPESSURA DE 3,5CM, ITENS INCLUSOS: DOBRADIÇAS, MONTAGEM E INSTALAÇÃO DO BATENTE, FECHADURA COM EXECUÇÃO DO FURO - FORNECIMENTO E INSTALAÇÃO. AF_08/2015	UN	3,00	681,06	846,08	2.538,24	0,00 %	0,99	837,62	33,00 %
12.25	91338	SINAPI	PORTA DE ALUMÍNIO DE ABRIR COM LAMBRI, COMM GUARNIÇÃO, FIXAÇÃO COM PARAFUSOS - FORNECIMENTO E INSTALAÇÃO. AF_08/2015	m²	6,48	916,07	1.138,03	7.374,43	0,00 %	2,14	2.433,56	33,00 %
12.29	16805	SEINFRA	PORTÃO DE ALUMÍNIO ANODIZADO NATURAL, FECHAMENTO COM LAMBRI BOLA E CORREDIÇO (FORNECIMENTO E MONTAGEM)	m²	15,00	338,25	420,20	6.303,00	0,00 %	4,95	2.079,99	33,00 %
12.30	9013	ORSE	PUXADOR PARA EQUADRIAS EM ALUMÍNIO CROMADO 1/2", L=352MM	Un	3,00	18,53	23,01	69,03	0,00 %	0,99	22,78	33,00 %
12.39	00010501	SINAPI	VIDRO TEMPERADO VERDE E = 6 MM, SEM COLOCACAO	m²	12,00	226,04	280,80	3.569,60	0,00 %	3,96	1.111,97	33,00 %

CONSERV- CONSERVAÇÃO SERVIÇO E ENGENHARIA LTDA-EPP

CNPJ: 12.040.841/0001-01

Av. Coronel Colares Moreira, nº 03, Edif. Bus. Center, sala 309, Jardim Renascença.

CEP 65075-441 São Luís- MA





Contrato: 2023071-AD  
 Objeto: Serviços de Reforma da Escola Rolindo Garreto na Sede do Município de Mata Roma/MA  
 Local da Execução: Sede do município de Mata Roma/MA  
 Data da Medição: 03/02/2024

**1ª MEDIÇÃO DOS SERVIÇOS DE REFORMA DA ESCOLA ROLINDO GARRETO NA SEDE DO MUNICÍPIO DE MATA ROMA/MA**

Item	Código	Banco	Descrição	Und	Quant.	Valor Unit	Valor Unit com BDI	Total	Acumulado anterior (%)	Quant.	Total	Medição Atual
8.3	87525	SINAPI	ALVENARIA DE VEDAÇÃO DE BLOCOS CERÂMICOS FURADOS NA HORIZONTAL DE 14X9X19CM (ESPESSURA 14CM, BLOCO DEITADO) DE PAREDES COM ÁREA LÍQUIDA MAIOR OU IGUAL A 6M² COM VÃOS E ARGAMASSA DE ASSENTAMENTO COM PREPARO EM BETONEIRA. AF_06/2014	m²	94,08	120,73	149,98	14.110,12	0,00 %	31,05	4.656,34	33,00 %
9			COBERTURA					47.456,46	0,00 %		15.660,63	33,00 %
9.5	94224	SINAPI	EMBOÇAMENTO COM ARGAMASSA TRAÇO 1:2:9 (CIMENTO, CAL E AREIA). AF_06/2016	M	118,50	18,18	22,58	2.675,73	0,00 %	39,11	882,99	33,00 %
9.7	102234	SINAPI	PINTURA IMUNIZANTE PARA MADEIRA, 2 DEMÃOS. AF_01/2021	m²	216,00	18,71	23,24	5.019,84	0,00 %	71,28	1.656,55	33,00 %
9.13	94201	SINAPI	TELHAMENTO COM TELHA CERÂMICA CAPA-CANAL, TIPO COLONIAL, COM ATÉ 2 ÁGUAS, INCLUSO TRANSPORTE VERTICAL. AF_06/2016	m²	216,00	36,71	45,60	9.849,60	0,00 %	71,28	3.250,37	33,00 %
9.23	92541	SINAPI	TRAMA DE MADEIRA COMPOSTA POR RIPAS, CAIBROS E TERÇAS PARA TELHADOS DE ATÉ 2 ÁGUAS PARA TELHA CERÂMICA CAPA-CANAL, INCLUSO TRANSPORTE VERTICAL. AF_07/2019	m²	216,00	78,15	97,08	20.969,28	0,00 %	71,28	6.919,86	33,00 %
9.24	12625	ORSE	Retelhamento em cobertura com telha ceramica tipo canal comum, Itabaiana ou similar.	m²	774,20	9,30	11,55	8.942,01	0,00 %	255,49	2.950,86	33,00 %
10			REVESTIMENTOS					123.467,37	0,00 %		40.744,23	33,00 %
10.3	87878	SINAPI	CHAPISCO APLICADO EM ALVENARIAS E ESTRUTURAS DE CONCRETO INTERNAS, COM COLHER DE PEDREIRO. ARGAMASSA TRAÇO 1:3 COM PREPARO MANUAL. AF_06/2014	m²	223,68	3,78	4,69	1.049,06	0,00 %	73,81	346,19	33,00 %
10.4	87795	SINAPI	EMBOÇO EM ARGAMASSA INDUSTRIALIZADA, PREPARO MECÂNICO E APLICAÇÃO COM EQUIPAMENTO DE MISTURA E PROJEÇÃO DE 1,5 M³/H DE ARGAMASSA EM PANOS CEGOS DE FACHADA (SEM PRESENÇA DE VÃOS), ESPESSURA DE 25 MM. AF_06/2014	m²	107,82	76,96	95,60	10.307,59	0,00 %	35,58	3.401,51	33,00 %
10.7	10169	ORSE	PISO ALTA RESISTÊNCIA 12 MM, COR CINZA, COM JUNTAS PLÁSTICAS, POLIMENTO ATÉ O ESMERIL 400 E ENCERAMENTO, EXCLUSIVE ARGAMASSA DE REGULARIZAÇÃO, APLICADO	m²	250,15	45,52	56,54	14.143,48	0,00 %	82,53	4.667,35	33,00 %
10.8	10170	ORSE	PISO ALTA RESISTÊNCIA, COR CINZA, E=10MM, APLICADO COM JUNTAS, POLIDO ATÉ O E SMERIL 400 E ENCERADO, EXCLUSIVE ARGAMASSA DE REGULARIZAÇÃO	m²	261,15	40,88	50,78	13.261,20	0,00 %	86,18	4.376,20	33,00 %
10.13	87258	SINAPI	REVESTIMENTO CERÂMICO PARA PISO COM PLACAS TIPO PORCELANATO DE DIMENSÕES 45X45 CM APLICADA EM AMBIENTES DE ÁREA MENOR QUE 5 M². AF_06/2014	m²	362,80	154,92	192,45	69.820,86	0,00 %	119,72	23.040,88	33,00 %

CONSERV- CONSERVAÇÃO SERVIÇO E ENGENHARIA LTDA-EPP

CNPJ: 12.040.841/0001-01

Av. Coronel Colares Moreira, nº 03, Edif. Bus. Center, sala 309, Jardim Renascença.

CEP 65075-441 São Luis- MA



Contrato: 2023071-AD  
 Objeto: Serviços de Reforma da Escola Rolindo Garreto na Sede do Município de Mata Roma/MA  
 Local da Execução: Sede do município de Mata Roma/MA  
 Data da Medição: 03/02/2024

1ª MEDIÇÃO DOS SERVIÇOS DE REFORMA DA ESCOLA ROLINDO GARRETO NA SEDE DO MUNICÍPIO DE MATA ROMA/MA												
Item	Código	Banco	Descrição	Und	Quant.	Valor Unit	Valor Unit com BDI	Total	Acumulado anterior (%)	Quant.	Total	Medição Atual
					CONTRATADO				(%)	MEDIÇÃO ATUAL		
1			SERVIÇOS INICIAIS					3.196,35	0,00 %		1.054,79	33,00 %
1.1	74209/001	SINAPI	PLACA DE OBRA EM CHAPA DE AÇO GALVANIZADO	m²	2,65	495,84	615,98	1.632,35	0,00 %	0,87	538,67	33,00 %
1.8	85331	SINAPI	CORTE DE CAPOEIRA FINA A FOICE	m²	1.150,00	1,10	1,36	1.564,00	0,00 %	379,50	516,12	33,00 %
2			DEMOLIÇÕES E RETIRADAS					37.019,31	0,00 %		12.216,37	33,00 %
2.2	3240	ORSE	DEMOLIÇÃO DE PISO DE ALTA RESISTÊNCIA	m²	223,47	16,46	20,44	4.567,62	0,00 %	73,74	1.507,32	33,00 %
2.12	97635	SINAPI	DEMOLIÇÃO DE PAVIMENTO INTERTRAVADO, DE FORMA MANUAL, COM REAPROVEITAMENTO. AF_12/2017	m²	58,00	10,75	13,35	774,30	0,00 %	19,14	255,52	33,00 %
2.13	35	ORSE	DEMOLIÇÃO DE PISOS VINÍLICOS (PAVIFLEX), EXCLUSIVE CONTRA-PISO	m²	80,15	4,37	5,42	434,41	0,00 %	26,45	143,36	33,00 %
2.14	17	ORSE	DEMOLIÇÃO DE REBOCO	m²	229,21	7,29	9,05	2.074,35	0,00 %	75,64	684,54	33,00 %
2.15	22	ORSE	DEMOLIÇÃO DE REVESTIMENTO CERÂMICO OU AZULEJO	m²	15,30	16,46	20,44	312,73	0,00 %	5,05	103,20	33,00 %
2.53	97645	SINAPI	REMOÇÃO DE JANELAS, DE FORMA MANUAL, SEM REAPROVEITAMENTO. AF_12/2017	m²	42,00	22,47	27,91	1.172,22	0,00 %	13,86	386,83	33,00 %
2.62	7225	ORSE	REMOÇÃO DE PINTURA LÁTEX (RASPAGEM E/OU LIXAMENTO E/OU ESCOVAÇÃO)	m	274,15	81,29	100,98	27.683,67	0,00 %	90,47	9.135,61	33,00 %
3			MOVIMENTAÇÕES DE TERRA E TERRAPLENAGEM					7.275,48	0,00 %		2.400,91	33,00 %
3.1	C0330	SEINFRA	ATERRO C/COMPACTAÇÃO MANUAL S/CONTROLE, MAT. C/AQUISIÇÃO	m³	62,73	86,00	106,83	6.700,91	0,00 %	20,70	2.211,30	33,00 %
3.10	2497	ORSE	ESCAVAÇÃO MANUAL DE VALA OU CAVA EM MATERIAL DE 1ª CATEGORIA, PROFUNDIDADE AT É 1,50M	m³	10,56	43,80	54,41	574,57	0,00 %	3,48	189,61	33,00 %
5			FUNDAÇÕES					8.037,23	0,00 %		2.652,29	33,00 %
5.1	126	ORSE	CONCRETO SIMPLES FABRICADO NA OBRA, FCK=15 MPA, LANÇADO E ADENSADO	m³	3,96	490,18	608,95	2.411,44	0,00 %	1,31	795,78	33,00 %
5.2	92795	SINAPI	CORTE E DOBRA DE AÇO CA-50, DIÂMETRO DE 12,5 MM, UTILIZADO EM ESTRUTURAS DIVERSAS, EXCETO LAJES. AF_12/2015	KG	255,15	9,04	11,23	2.865,33	0,00 %	84,20	945,56	33,00 %
5.3	92804	SINAPI	CORTE E DOBRA DE AÇO CA-50, DIÂMETRO DE 12,5 MM, UTILIZADO EM LAJE. AF_12/2015	KG	246,91	9,00	11,18	2.760,45	0,00 %	81,48	910,95	33,00 %
7			SUPERESTRUTURA					4.085,91	0,00 %		1.348,35	33,00 %
7.2	C1401	SEINFRA	FORMA DE TÁBUAS DE 1" DE 3A. P/SUPERESTRUTURA - UTIL. 2 X	m²	14,15	125,26	155,61	2.201,88	0,00 %	4,67	726,62	33,00 %
7.15	92418	SINAPI	MONTAGEM E DESMONTAGEM DE FÔRMA DE PILARES RETANGULARES E ESTRUTURAS SIMILARES COM ÁREA MÉDIA DAS SEÇÕES MENOR OU IGUAL A 0,25 M², PÊ-DIREITO SIMPLES, EM CHAPA DE MADEIRA COMPENSADA RESINADA, 4 UTILIZAÇÕES. AF_12/2015	m²	20,15	75,27	93,50	1.884,05	0,00 %	6,65	621,73	33,00 %
8			ALVENARIAS					14.110,12	0,00 %		4.656,34	33,00 %

CONSERV- CONSERVAÇÃO SERVIÇO E ENGENHARIA LTDA-EPP

CNPJ: 12.040.841/0001-01

Av. Coronel Colares Moreira, nº 03, Edif. Bus. Center, sala 309, Jardim Renascença.

CEP 65075-441 São Luís- MA

PREFEITURA MUNICIPAL DE MATA ROMA	TIPO DE OBRA	REFORMA, REPAROS E MANUTENÇÃO		Nº da Medição	01/01		
Secretaria Municipal de Educação	Nº OBRA / LOCAL	EMEF - ROLINDO GARRETO NA SEDE DE MATA ROMA					
BOLETIM DE MEDIÇÃO DE OBRA E SERVIÇOS	EXECUTORA	CONSERV CONSERVAÇÃO SERV & ENGENHARIA LTDA					
DESCRIÇÃO DA OBRA E ESTÁGIO ATUAL (Observações):		DATA PREV. DE TERMIÑO		30/06/2024		DATA VISTORIA	03/02/2024
A referida obra está com 33,00% de obra concluída. A empresa executora da obra ainda não recebeu repasses financeiros, tendo a receber 33,00% da obra executada, ou seja, R\$ 169.620,90 (cento e sessenta e nove mil, seiscentos e vinte reais e noventa centavos). Sendo este valor, referente à 1ª medição. Assim, autorizo a liberação, nos valores nomlnals supra descritos por ter sido observada, medldo e atestado o recebimento dos serviços objeto da obra em tela.			VALOR CONTRATO		%	Medição Atual (R\$)	
		MEC / FNDE	R\$ 514.002,72		100,00%	R\$ 169.620,90	
		CONTRAPARTIDA	R\$ -		0,00%	R\$ -	
		TOTAL OBRA	R\$ 514.002,72		100,00%	R\$ 169.620,90	

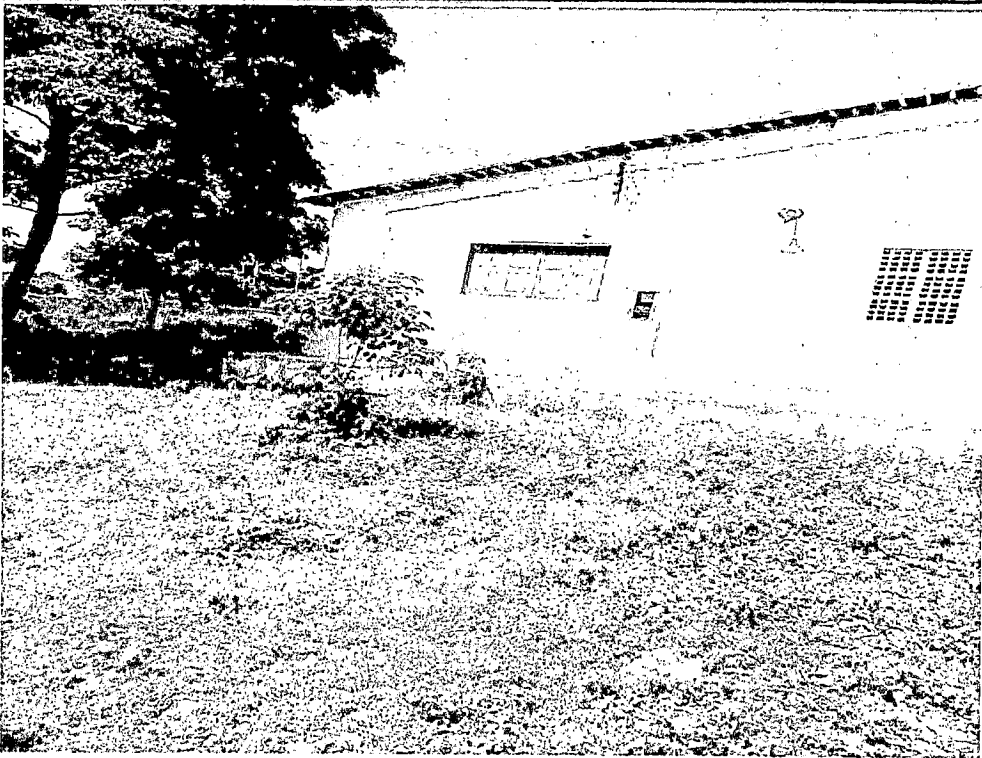

PREFEITURA MUNICIPAL DE MATA ROMA	TIPO DE OBRA	REFORMA, REPAROS E MANUTENÇÃO		Nº da Medição	01/01		
Secretaria Municipal de Educação	Nº OBRA / LOCAL	EMEF - ROLINDO GARRETO NA SEDE DE MATA ROMA					
BOLETIM DE MEDIÇÃO DE OBRA E SERVIÇOS	EXECUTORA	CONSERV CONSERVAÇÃO SERV & ENGENHARIA LTDA					
DESCRIÇÃO DA OBRA E ESTÁGIO ATUAL (Observações):		DATA PREV. DE TERMINO		30/06/2024		DATA VISTORIA	03/02/2024
A referida obra está com 33,00% de obra concluída. A empresa executora da obra ainda não recebeu repasses financeiros, tendo a receber 33,00% da obra executada, ou seja, R\$ 169.620,90 (cento e sessenta e nove mil, seiscentos e vinte reais e noventa centavos). Sendo este valor, referente à 1ª medição. Assim, autorizo a liberação, nos valores nominais supra descritos por ter sido observada, medido e atestado o recebimento dos serviços objeto da obra em tela.			VALOR CONTRATO		%	Medição Atual (R\$)	
		MEC / FNDE	R\$ 514.002,72		100,00%	R\$ 169.620,90	
		CONTRAPARTIDA	R\$ -		0,00%	R\$ -	
		TOTAL OBRA	R\$ 514.002,72		100,00%	R\$ 169.620,90	

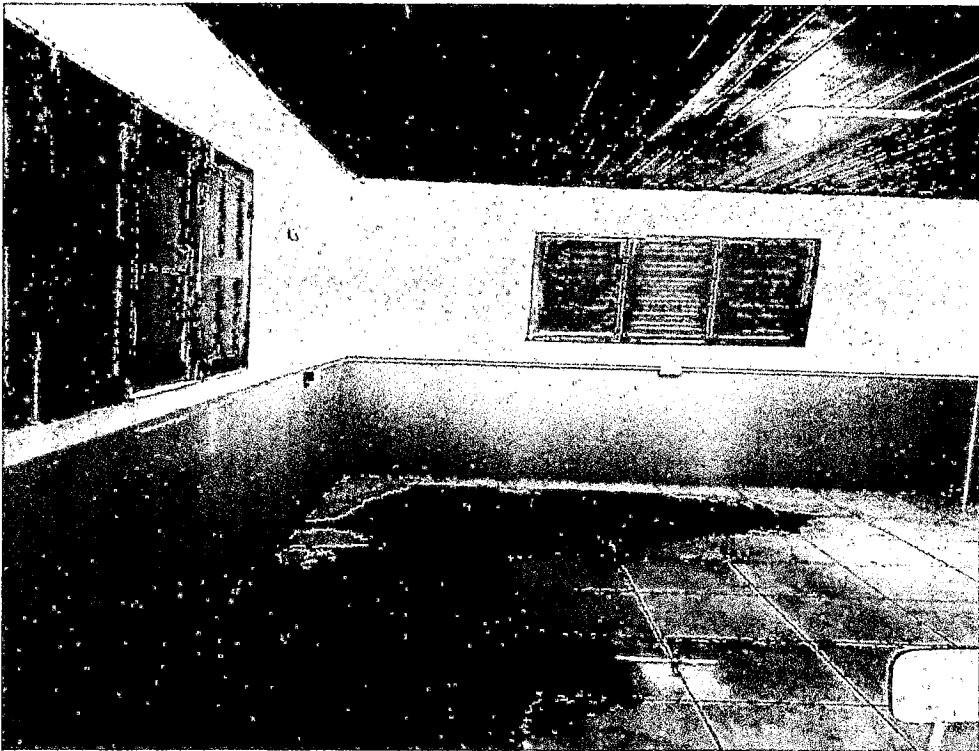
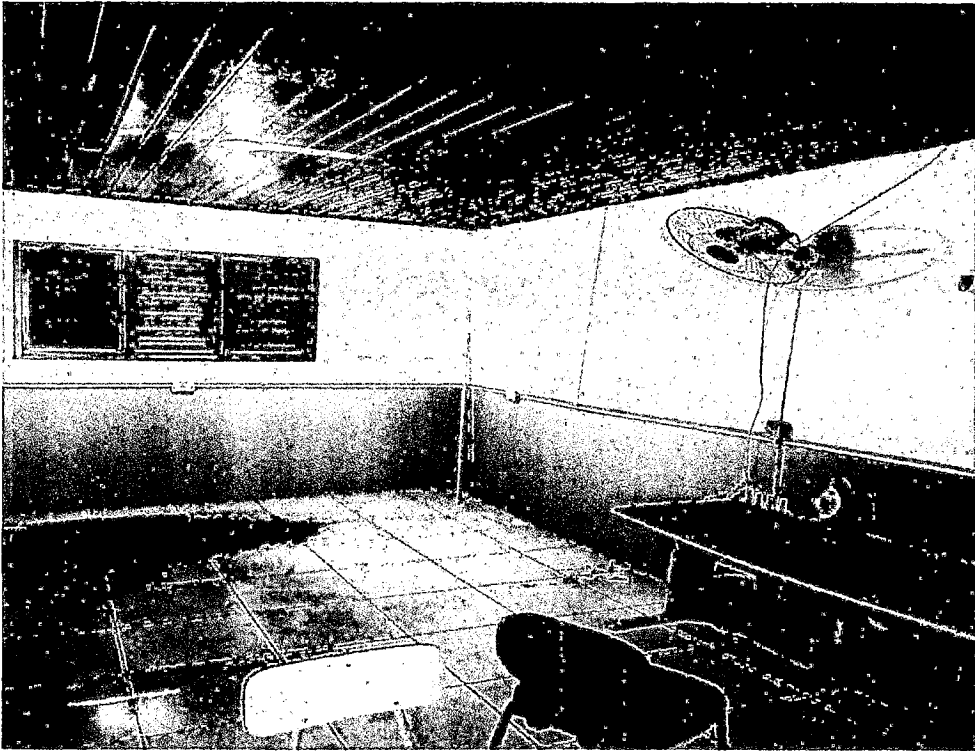

PREFEITURA MUNICIPAL DE MATA ROMA	TIPO DE OBRA	REFORMA, REPAROS E MANUTENÇÃO		Nº da Medição	01/01	
Secretaria Municipal de Educação	Nº OBRA / LOCAL	EMEF - ROLINDO GARRETO NA SEDE DE MATA ROMA				
BOLETIM DE MEDIÇÃO DE OBRA E SERVIÇOS	EXECUTORA	CONSERV. CONSERVAÇÃO SERV & ENGENHARIA LTDA				
DESCRIÇÃO DA OBRA E ESTÁGIO ATUAL (Observações):		DATA PREV. DE TERMINO	30/06/2024	DATA VISTORIA		03/02/2024
A referida obra está com 33,00% de obra concluída. A empresa executora da obra ainda não recebeu repasses financeiros, tendo a receber 33,00% da obra executada, ou seja, R\$ 169.620,90 (cento e sessenta e nove mil, seiscentos e vinte reais e noventa centavos). Sendo este valor, referente à 1ª medição. Assim, autorizo a liberação, nos valores nominais supra descritos por ter sido observada, medido e atestado o recebimento dos serviços objeto da obra em tela.			VALOR CONTRATO	%	Medição Atual (R\$)	
		MEC / FNDE	R\$ 514.002,72	100,00%	R\$ 169.620,90	
		CONTRAPARTIDA	R\$ -	0,00%	R\$ -	
		TOTAL OBRA	R\$ 514.002,72	100,00%	R\$ 169.620,90	



PREFEITURA MUNICIPAL DE MATA ROMA	TIPO DE OBRA	REFORMA, REPAROS E MANUTENÇÃO		Nº da Medição	01/01		
Secretaria Municipal de Educação	Nº OBRA / LOCAL	EMEF - ROLINDO GARRETO NA SEDE DE MATA ROMA					
BOLETIM DE MEDIÇÃO DE OBRA E SERVIÇOS	EXECUTORA	CONSERV CONSERVAÇÃO SERV & ENGENHARIA LTDA					
DESCRIÇÃO DA OBRA E ESTÁGIO ATUAL (Observações):		DATA PREV. DE TERMINO		30/06/2024		DATA VISTORIA	03/02/2024
A referida obra está com 33,00% de obra concluída. A empresa executora da obra ainda não recebeu repasses financeiros, tendo a receber 33,00% da obra executada, ou seja, R\$ 169.620,90 (cento e sessenta e nove mil, seiscentos e vinte reais e noventa centavos). Sendo este valor, referente à 1ª medição. Assim, autorizo a liberação, nos valores nominais supra descritos por ter sido observada, medido e atestado o recebimento dos serviços objeto da obra em tela.			VALOR CONTRATO		%	Medição Atual (R\$)	
		MEC / FNDE	R\$ 514.002,72		100,00%	R\$ 169.620,90	
		CONTRAPARTIDA	R\$ -		0,00%	R\$ -	
		TOTAL OBRA	R\$ 514.002,72		100,00%	R\$ 169.620,90	

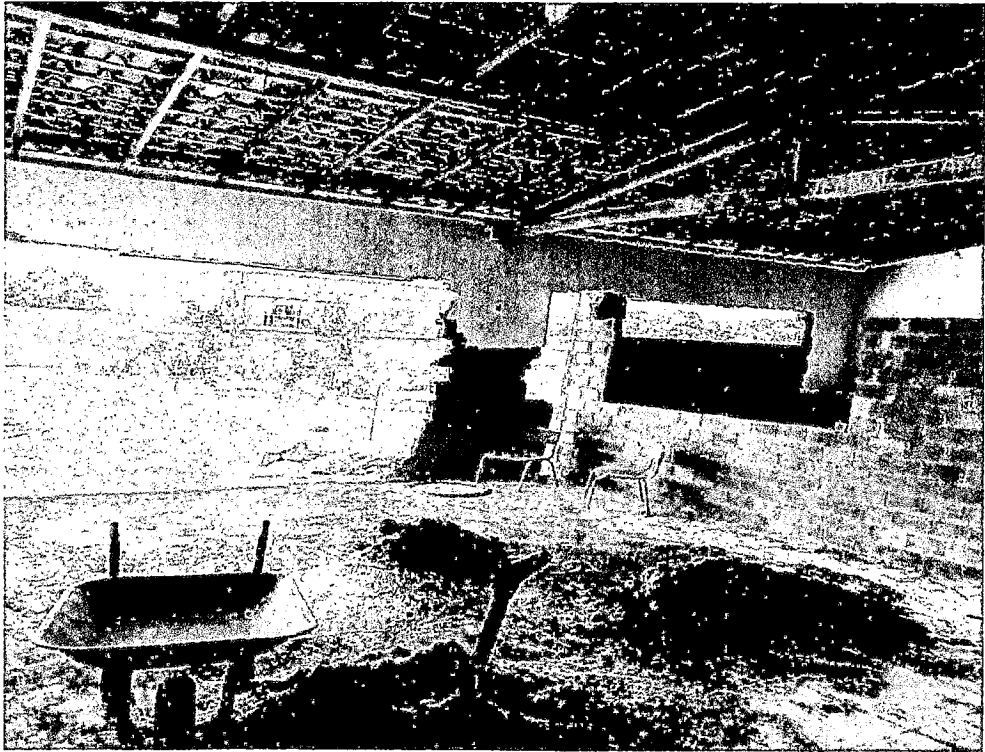

PREFEITURA MUNICIPAL DE MATA ROMA	TIPO DE OBRA	REFORMA, REPAROS E MANUTENÇÃO		Nº da Medição	01/01	
Secretaria Municipal de Educação	Nº OBRA / LOCAL	EMEF - ROLINDO GARRETO NA SEDE DE MATA ROMA				
BOLETIM DE MEDIÇÃO DE OBRA E SERVIÇOS	EXECUTORA	CONSERV CONSERVAÇÃO SERV & ENGENHARIA LTDA				
DESCRIÇÃO DA OBRA E ESTÁGIO ATUAL (Observações):		DATA PREV. DE TERMINO	30/06/2024	DATA VISTORIA		03/02/2024
A referida obra está com 33,00% de obra concluída. A empresa executora da obra ainda não recebeu repasses financeiros, tendo a receber 33,00% da obra executada, ou seja, R\$ 169.620,90 (cento e sessenta e nove mil, seiscentos e vinte reais e noventa centavos). Sendo este valor, referente à 1ª medição. Assim, autorizo a liberação, nos valores nominais supra descritos por ter sido observada, medido e atestado o recebimento dos serviços objeto da obra em tela.			VALOR CONTRATO	%	Medição Atual (R\$)	
		MEC / FNDE	R\$ 514.002,72	100,00%	R\$ 169.620,90	
		CONTRAPARTIDA	R\$ -	0,00%	R\$ -	
		TOTAL OBRA	R\$ 514.002,72	100,00%	R\$ 169.620,90	

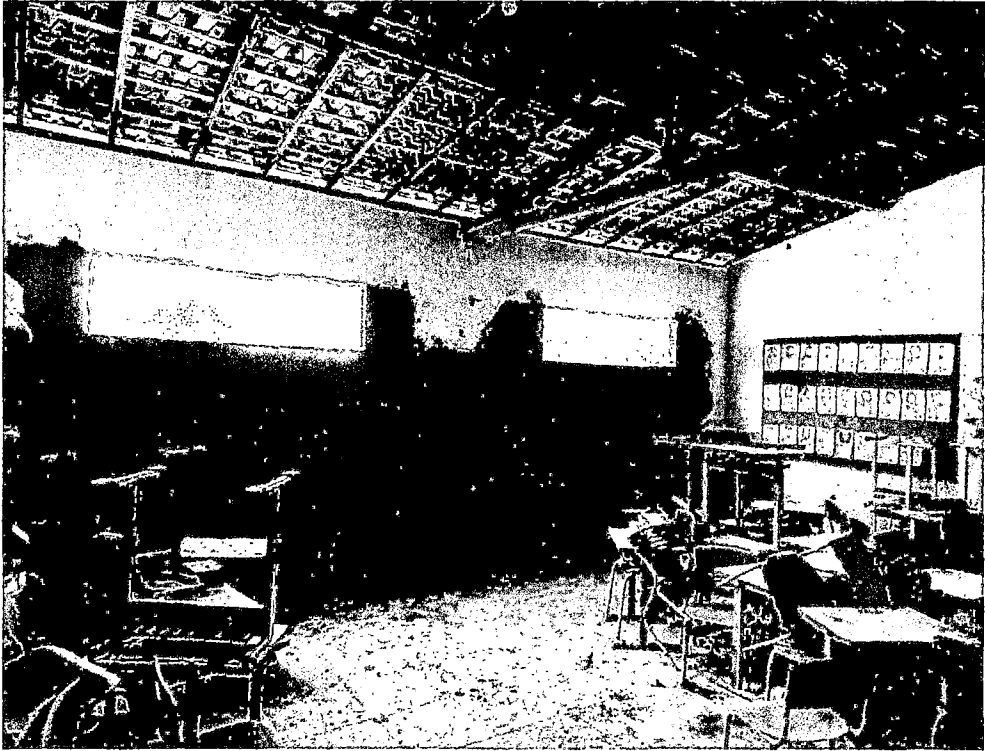
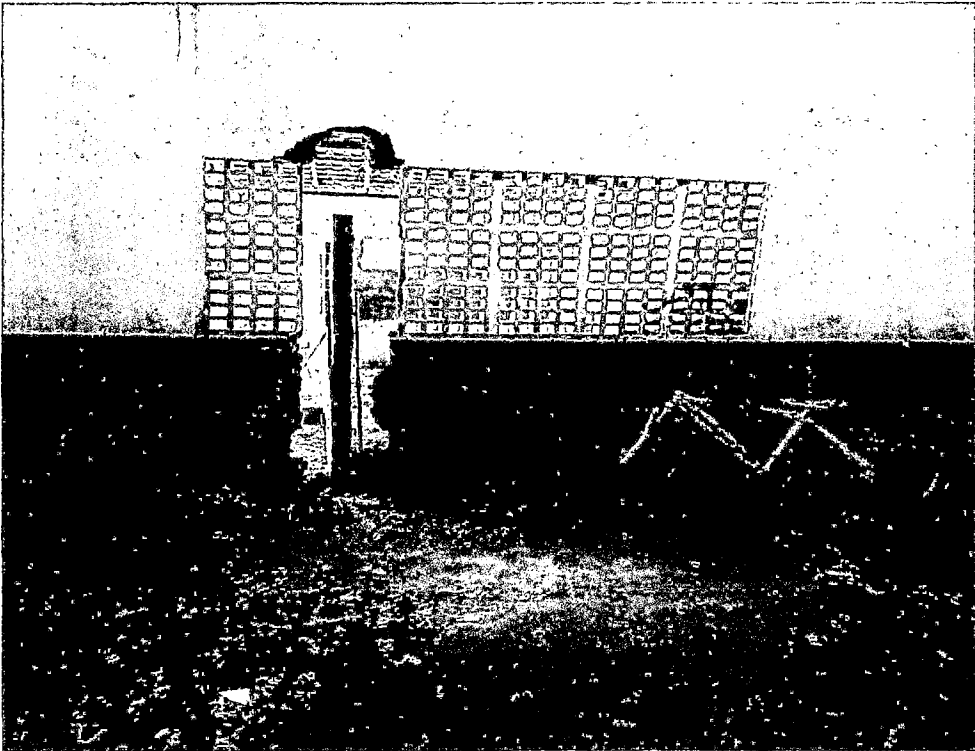



PREFEITURA MUNICIPAL DE MATA ROMA	TIPO DE OBRA	REFORMA, REPAROS E MANUTENÇÃO		Nº da Medição	01/01		
Secretaria Municipal de Educação	Nº OBRA / LOCAL	EMEF - ROLINDO GARRETO NA SEDE DE MATA ROMA					
BOLETIM DE MEDIÇÃO DE OBRA E SERVIÇOS	EXECUTORA	CONSERV CONSERVAÇÃO SERV & ENGENHARIA LTDA					
DESCRIÇÃO DA OBRA E ESTÁGIO ATUAL (Observações):		DATA PREV. DE TERMINO		30/06/2024		DATA VISTORIA	03/02/2024
A referida obra está com 33,00% de obra concluída. A empresa executora da obra ainda não recebeu repasses financeiros, tendo a receber 33,00% da obra executada, ou seja, R\$ 169.620,90 (cento e sessenta e nove mil, seiscentos e vinte reais e noventa centavos). Sendo este valor, referente à 1ª medição. Assim, autorizo a liberação, nos valores nominais supra descritos por ter sido observada, medido e atestado o recebimento dos serviços objeto da obra em tela.		VALOR CONTRATO		%	Medição Atual (R\$)		
		MEC / FNDE	R\$ 514.002,72	100,00%	R\$ 169.620,90		
		CONTRAPARTIDA	R\$ -	0,00%	R\$ -		
		TOTAL OBRA	R\$ 514.002,72	100,00%	R\$ 169.620,90		

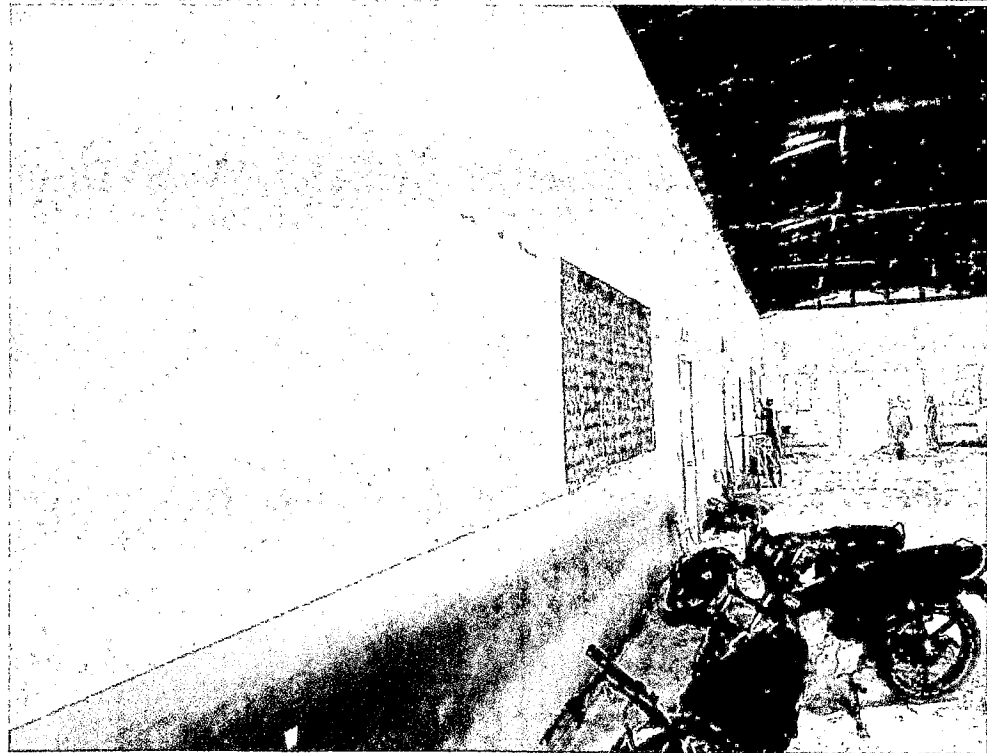
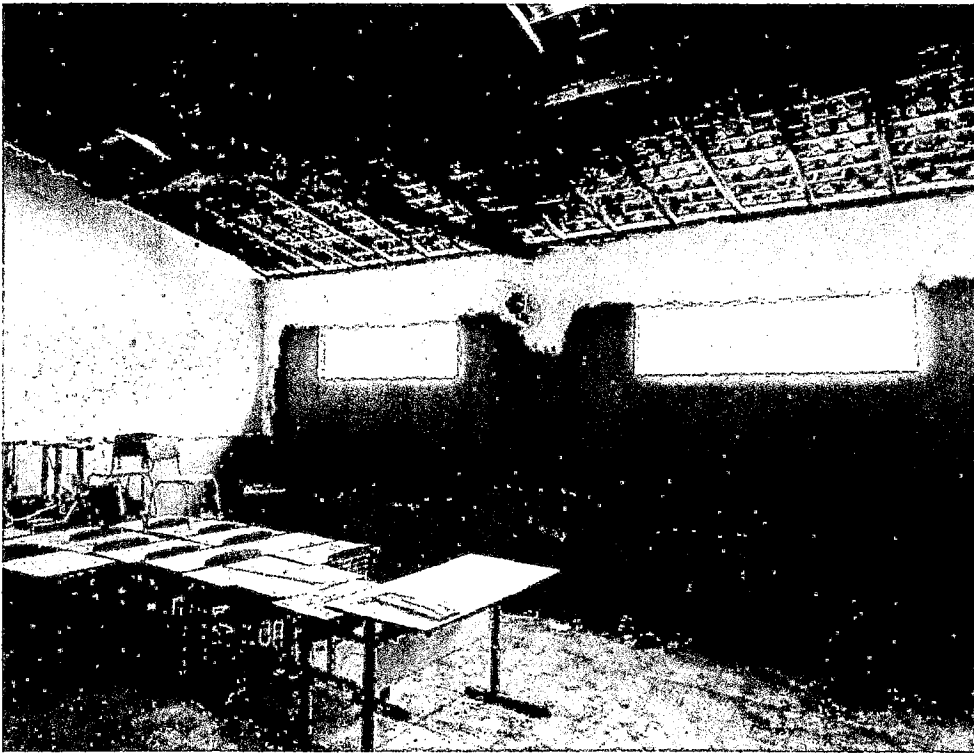



PREFEITURA MUNICIPAL DE MATA ROMA	TIPO DE OBRA	REFORMA, REPAROS E MANUTENÇÃO		Nº da Medição	01/01	
Secretaria Municipal de Educação	Nº OBRA / LOCAL	EMEF - ROLINDO GARRETO NA SEDE DE MATA ROMA				
BOLETIM DE MEDIÇÃO DE OBRA E SERVIÇOS	EXECUTORA	CONSERV CONSERVAÇÃO SERV & ENGENHARIA LTDA				
DESCRIÇÃO DA OBRA E ESTÁGIO ATUAL (Observações):		DATA PREV. DE TERMINO	30/06/2024	DATA VISTORIA		03/02/2024
A referida obra está com 33,00% de obra concluída. A empresa executora da obra ainda não recebeu repasses financeiros, tendo a receber 33,00% da obra executada, ou seja, R\$ 169.620,90 (cento e sessenta e nove mil, seiscentos e vinte reais e noventa centavos). Sendo este valor, referente à 1ª medição. Assim, autorizo a liberação, nos valores nominais supra descritos por ter sido observada, medido e atestado o recebimento dos serviços objeto da obra em tela.			VALOR CONTRATO	%	Medição Atual (R\$)	
		MEC / FNDE	R\$ 514.002,72	100,00%	R\$ 169.620,90	
		CONTRAPARTIDA	R\$ -	0,00%	R\$ -	
		TOTAL OBRA	R\$ 514.002,72	100,00%	R\$ 169.620,90	

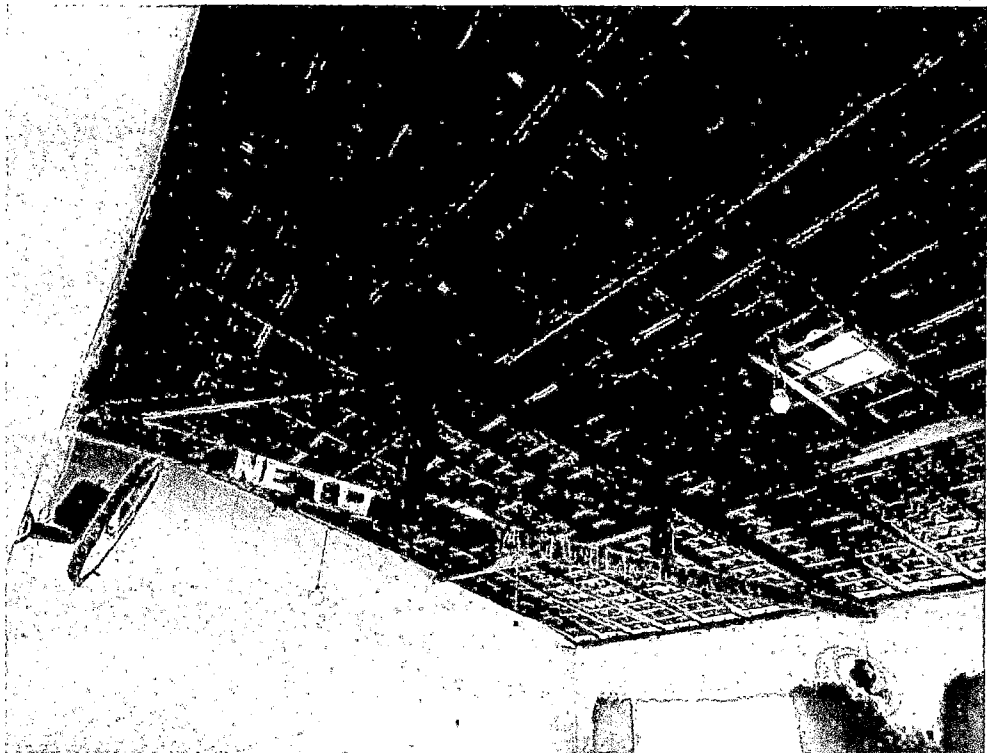

PREFEITURA MUNICIPAL DE MATA ROMA	TIPO DE OBRA	REFORMA, REPAROS E MANUTENÇÃO		Nº da Medição	01/01	
Secretaria Municipal de Educação	Nº OBRA / LOCAL	EMEF - ROLINDO GARRETO NA SEDE DE MATA ROMA				
BOLETIM DE MEDIÇÃO DE OBRA E SERVIÇOS	EXECUTORA	CONSERV CONSERVAÇÃO SERV & ENGENHARIA LTDA				
DESCRIÇÃO DA OBRA E ESTÁGIO ATUAL (Observações):		DATA PREV. DE TERMINO	30/06/2024	DATA VISTORIA		03/02/2024
A referida obra está com 33,00% de obra concluída. A empresa executora da obra ainda não recebeu repasses financeiros, tendo a receber 33,00% da obra executada, ou seja, R\$ 169.620,90 (cento e sessenta e nove mil, seiscentos e vinte reais e noventa centavos). Sendo este valor, referente à 1ª medição. Assim, autorizo a liberação, nos valores nominais supra descritos por ter sido observada, medido e atestado o recebimento dos serviços objeto da obra em tela.			VALOR CONTRATO	%	Medição Atual (R\$)	
		MEC / FNDE	R\$ 514.002,72	100,00%	R\$ 169.620,90	
		CONTRAPARTIDA	R\$ -	0,00%	R\$ -	
		TOTAL OBRA	R\$ 514.002,72	100,00%	R\$ 169.620,90	



PREFEITURA MUNICIPAL DE MATA ROMA	TIPO DE OBRA	REFORMA, REPAROS E MANUTENÇÃO		Nº da Medição	01/01	
Secretaria Municipal de Educação	Nº OBRA / LOCAL	EMEF - ROLINDO GARRETO NA SEDE DE MATA ROMA				
BOLETIM DE MEDIÇÃO DE OBRA E SERVIÇOS	EXECUTORA	CONSERV CONSERVAÇÃO SERV & ENGENHARIA LTDA				
DESCRIÇÃO DA OBRA E ESTÁGIO ATUAL (Observações):		DATA PREV. DE TERMINO	30/06/2024	DATA VISTORIA		03/02/2024
A referida obra está com 33,00% de obra concluída. A empresa executora da obra ainda não recebeu repasses financeiros, tendo a receber 33,00% da obra executada, ou seja, R\$ 169.620,90 (cento e sessenta e nove mil, seiscentos e vinte reais e noventa centavos). Sendo este valor, referente à 1ª medição. Assim, autorizo a liberação, nos valores nominais supra descritos por ter sido observada, medido e atestado o recebimento dos serviços objeto da obra em tela.			VALOR CONTRATO	%	Medição Atual (R\$)	
		MEC / FNDE	R\$ 614.002,72	100,00%	R\$ 169.620,90	
		CONTRAPARTIDA	R\$ -	0,00%	R\$ -	
		TOTAL OBRA	R\$ 614.002,72	100,00%	R\$ 169.620,90	



PREFEITURA MUNICIPAL DE MATA ROMA	TIPO DE OBRA	REFORMA, REPAROS E MANUTENÇÃO		Nº da Medição	01/01	
Secretaria Municipal de Educação	Nº OBRA / LOCAL	EMEF - ROLINDO GARRETO NA SEDE DE MATA ROMA				
BOLETIM DE MEDIÇÃO DE OBRA E SERVIÇOS	EXECUTORA	CONSERV. CONSERVAÇÃO SERV & ENGENHARIA LTDA				
DESCRIÇÃO DA OBRA E ESTÁGIO ATUAL (Observações):		DATA PREV. DE TERMINO	30/06/2024	DATA VISTORIA		03/02/2024
A referida obra está com 33,00% de obra concluída. A empresa executora da obra ainda não recebeu repasses financeiros, tendo a receber 33,00% da obra executada, ou seja, R\$ 169.620,90 (cento e sessenta e nove mil, seiscentos e vinte reais e noventa centavos). Sendo este valor, referente à 1ª medição. Assim, autorizo a liberação, nos valores nominais supra descritos por ter sido observada, medido e atestado o recebimento dos serviços objeto da obra em tela.			VALOR CONTRATO	%	Medição Atual (R\$)	
		MEC / FNDE	R\$ 514.002,72	100,00%	R\$ 169.620,90	
		CONTRAPARTIDA	R\$ -	0,00%	R\$ -	
		TOTAL OBRA	R\$ 514.002,72	100,00%	R\$ 169.620,90	

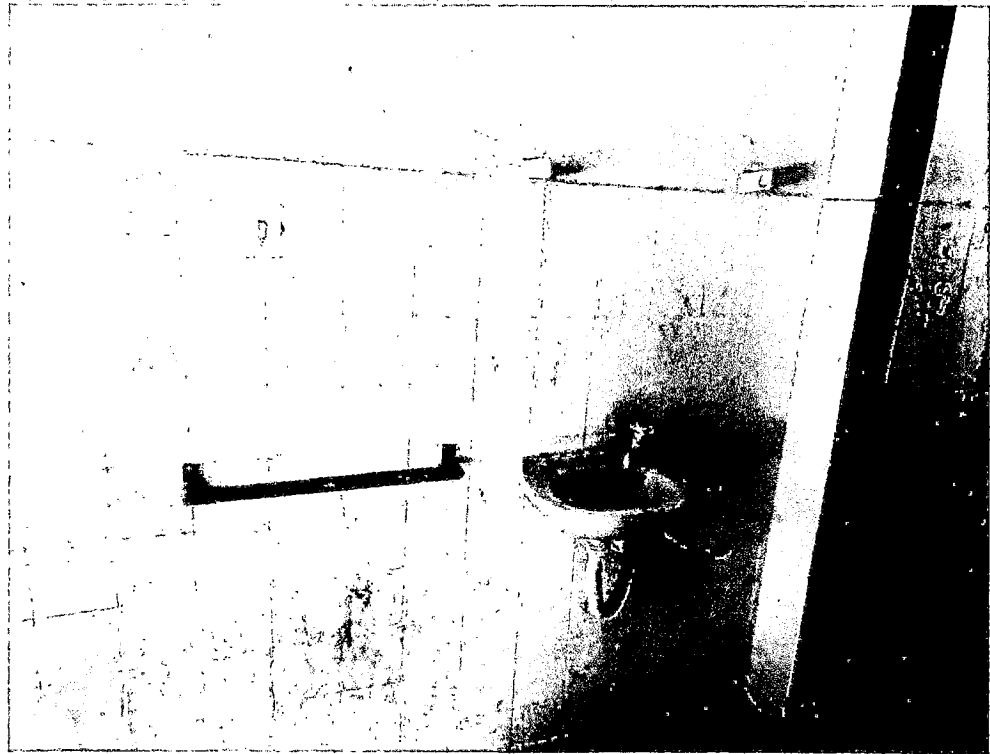
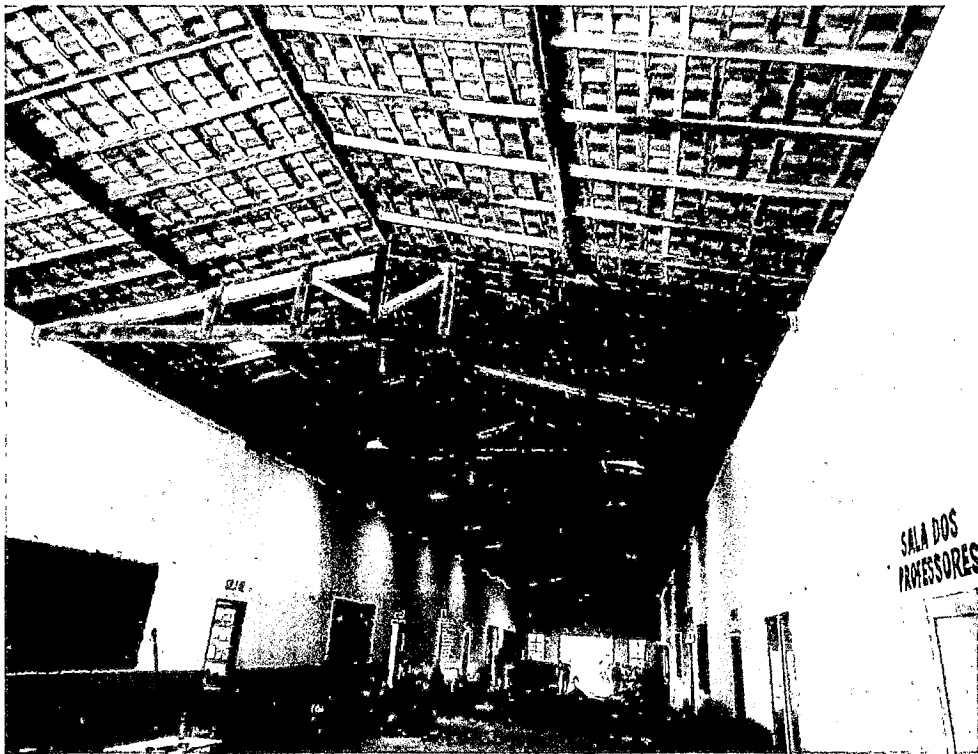

PREFEITURA MUNICIPAL DE MATA ROMA	TIPO DE OBRA	REFORMA, REPAROS E MANUTENÇÃO		Nº da Medição	01/01		
Secretaria Municipal de Educação	Nº OBRA / LOCAL	EMEF - ROLINDO GARRETO NA SEDE DE MATA ROMA					
BOLETIM DE MEDIÇÃO DE OBRA E SERVIÇOS	EXECUTORA	CONSERV CONSERVAÇÃO SERV & ENGENHARIA LTDA					
DESCRIÇÃO DA OBRA E ESTÁGIO ATUAL (Observações):		DATA PREV. DE TERMINO		30/06/2024		DATA VISTORIA	03/02/2024
A referida obra está com 33,00% de obra concluída. A empresa executora da obra ainda não recebeu repasses financeiros, tendo a receber 33,00% da obra executada, ou seja, R\$ 169.620,90 (cento e sessenta e nove mil, seiscentos e vinte reais e noventa centavos). Sendo este valor, referente à 1ª medição. Assim, autorizo a liberação, nos valores nominais supra descritos por ter sido observada, medido e atestado o recebimento dos serviços objeto da obra em tela.			VALOR CONTRATO		%	Medição Atual (R\$)	
		MEC / FNDE	R\$ 514.002,72		100,00%	R\$ 169.620,90	
		CONTRAPARTIDA	R\$ -		0,00%	R\$ -	
		TOTAL OBRA	R\$ 514.002,72		100,00%	R\$ 169.620,90	

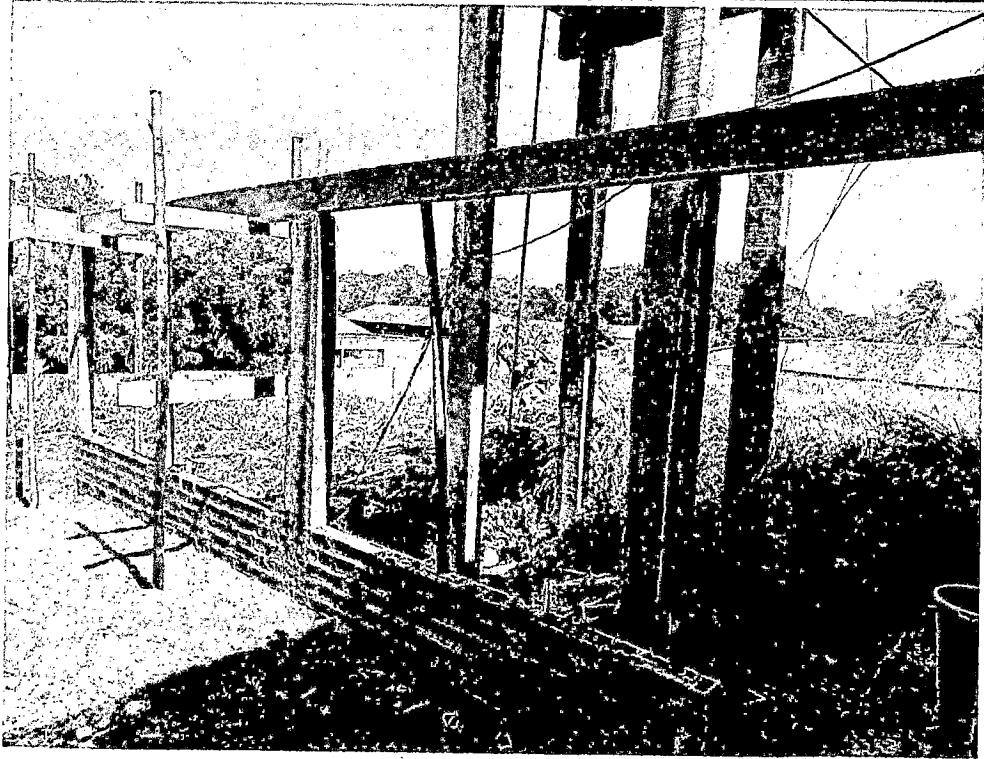
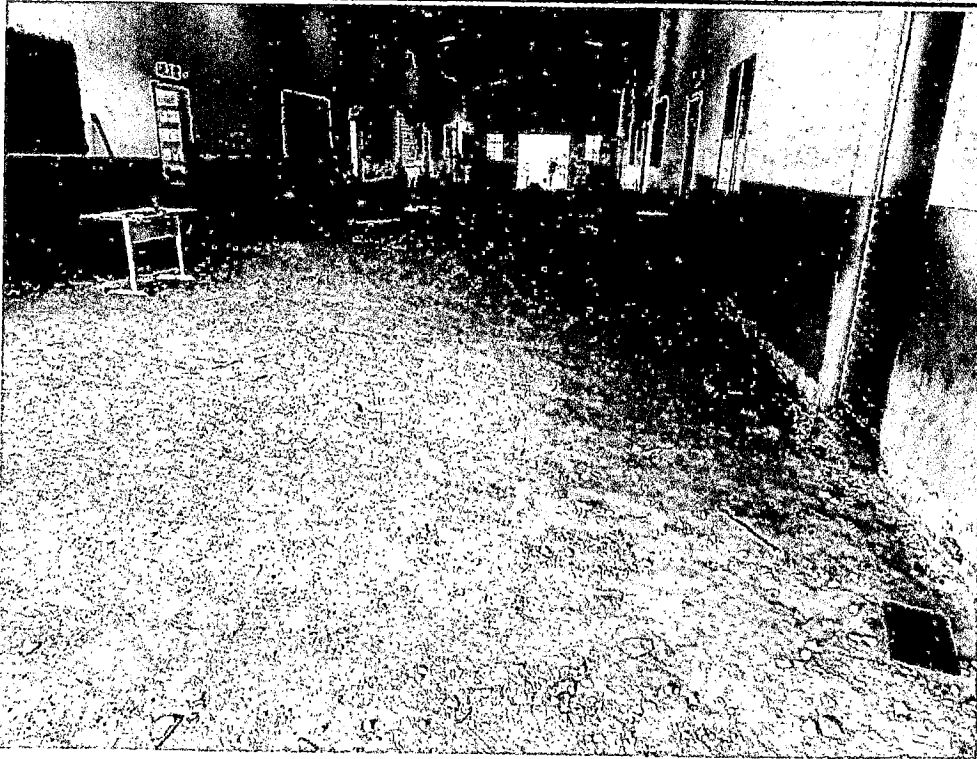

PREFEITURA MUNICIPAL DE MATA ROMA	TIPO DE OBRA	REFORMA, REPAROS E MANUTENÇÃO		Nº da Medição	01/01		
Secretaria Municipal de Educação	Nº OBRA / LOCAL	EMEF - ROLINDO GARRETO NA SEDE DE MATA ROMA					
BOLETIM DE MEDIÇÃO DE OBRA E SERVIÇOS	EXECUTORA	CONSERV CONSERVAÇÃO SERV & ENGENHARIA LTDA					
DESCRIÇÃO DA OBRA E ESTÁGIO ATUAL (Observações):		DATA PREV. DE TERMINO		30/06/2024	DATA VISTORIA		03/02/2024
A referida obra está com 33,00% de obra concluída. A empresa executora da obra ainda não recebeu repasses financeiros, tendo a receber 33,00% da obra executada, ou seja, R\$ 169.620,90 (cento e sessenta e nove mil, seiscentos e vinte reais e noventa centavos). Sendo este valor, referente à 1ª medição. Assim, autorizo a liberação, nos valores nominais supra descritos por ter sido observada, medido e atestado o recebimento dos serviços objeto da obra em tela.				VALOR CONTRATO		%	Medição Atual (R\$)
		MEC / FNDE		R\$ 514.002,72		100,00%	R\$ 169.620,90
		CONTRAPARTIDA		R\$ -		0,00%	R\$ -
		TOTAL OBRA		R\$ 514.002,72		100,00%	R\$ 169.620,90

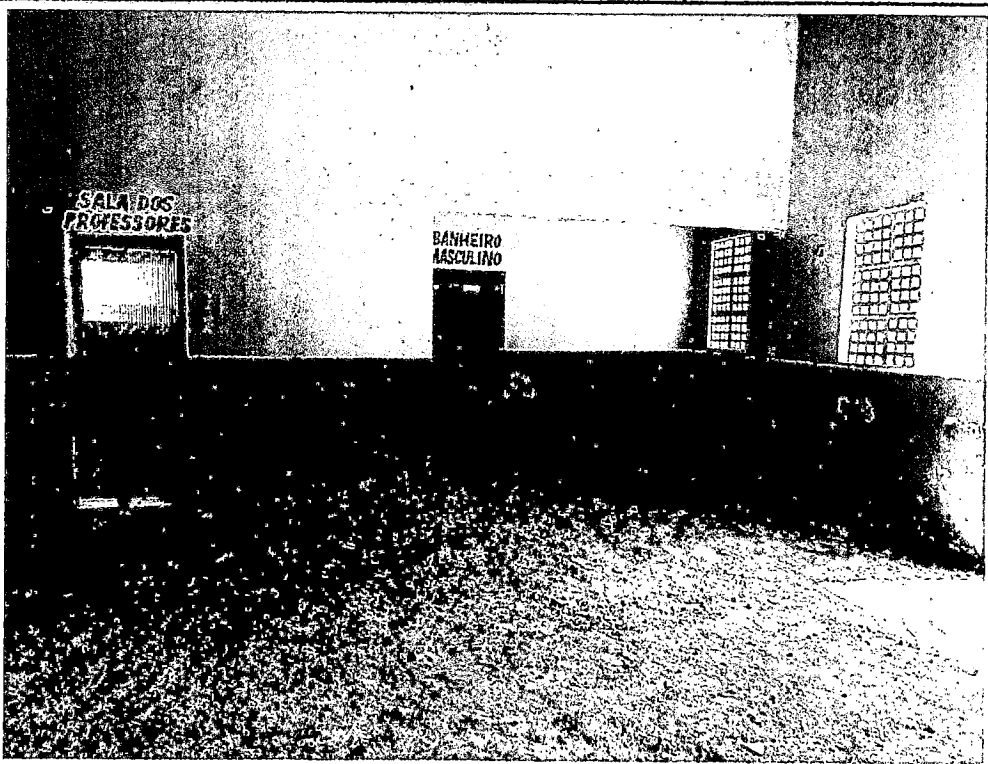
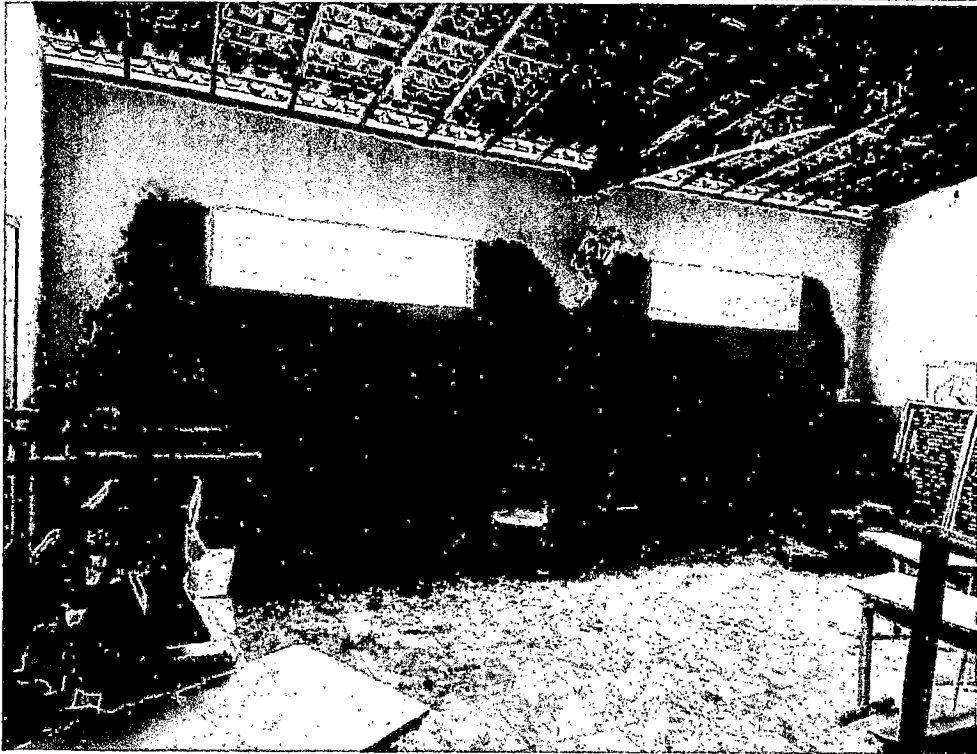

PREFEITURA MUNICIPAL DE MATA ROMA	TIPO DE OBRA	REFORMA, REPAROS E MANUTENÇÃO		Nº da Medição	01/01		
Secretaria Municipal de Educação	Nº OBRA / LOCAL	EMEF - ROLINDO GARRETO NA SEDE DE MATA ROMA					
BOLETIM DE MEDIÇÃO DE OBRA E SERVIÇOS	EXECUTORA	CONSERV CONSERVAÇÃO SERV & ENGENHARIA LTDA					
DESCRIÇÃO DA OBRA E ESTÁGIO ATUAL (Observações):		DATA PREV. DE TERMINO		30/06/2024	DATA VISTORIA		03/02/2024
A referida obra está com 33,00% de obra concluída. A empresa executora da obra ainda não recebeu repasses financeiros, tendo a receber 33,00% da obra executada, ou seja, R\$ 169.620,90 (cento e sessenta e nove mil, seiscentos e vinte reais e noventa centavos). Sendo este valor, referente à 1ª medição. Assim, autorizo a liberação, nos valores nominais supra descritos por ter sido observada, medido e atestado o recebimento dos serviços objeto da obra em tela.			VALOR CONTRATO		%	Medição Atual (R\$)	
		MEC / FNDE	R\$ 514.002,72		100,00%	R\$ 169.620,90	
		CONTRAPARTIDA	R\$ -		0,00%	R\$ -	
		TOTAL OBRA	R\$ 514.002,72		100,00%	R\$ 169.620,90	

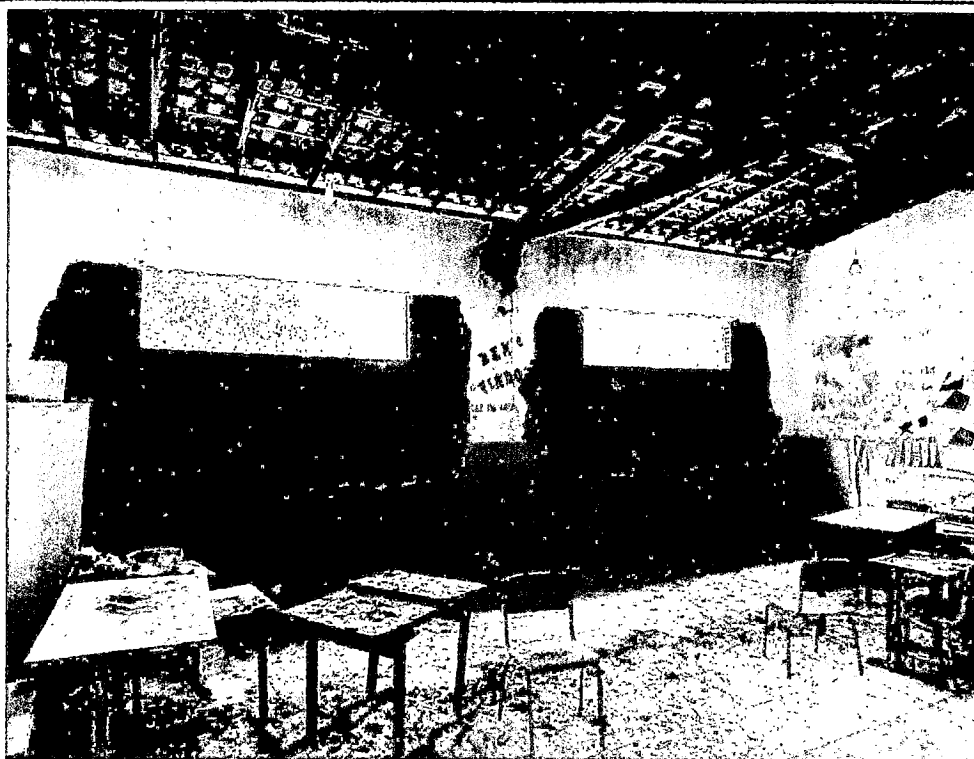
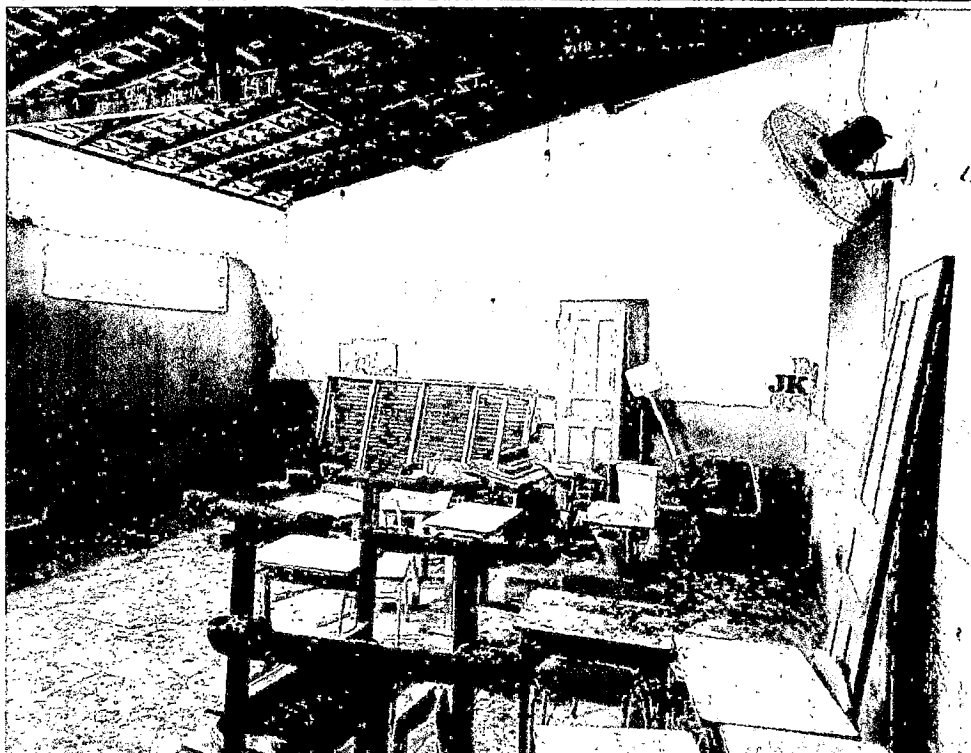



PREFEITURA MUNICIPAL DE MATA ROMA	TIPO DE OBRA	REFORMA, REPAROS E MANUTENÇÃO		Nº da Medição	01/01	
Secretaria Municipal de Educação	Nº OBRA / LOCAL	EMEF - ROLINDO GARRETO NA SEDE DE MATA ROMA				
BOLETIM DE MEDIÇÃO DE OBRA E SERVIÇOS	EXECUTORA	CONSERV CONSERVAÇÃO SERV & ENGENHARIA LTDA				
DESCRIÇÃO DA OBRA E ESTÁGIO ATUAL (Observações):		DATA PREV. DE TERMINO	30/06/2024	DATA VISTORIA		03/02/2024
A referida obra está com 33,00% de obra concluída. A empresa executora da obra ainda não recebeu repasses financeiros, tendo a receber 33,00% da obra executada, ou seja, R\$ 169.620,90 (cento e sessenta e nove mil, seiscentos e vinte reais e noventa centavos). Sendo este valor, referente à 1ª medição. Assim, autorizo a liberação, nos valores nominais supra descritos por ter sido observada, medido e atestado o recebimento dos serviços objeto da obra em tela.			VALOR CONTRATO	%	Medição Atual (R\$)	
		MEC / FNDE	R\$ 514.002,72	100,00%	R\$ 169.620,90	
		CONTRAPARTIDA	R\$ -	0,00%	R\$ -	
		TOTAL OBRA	R\$ 514.002,72	100,00%	R\$ 169.620,90	

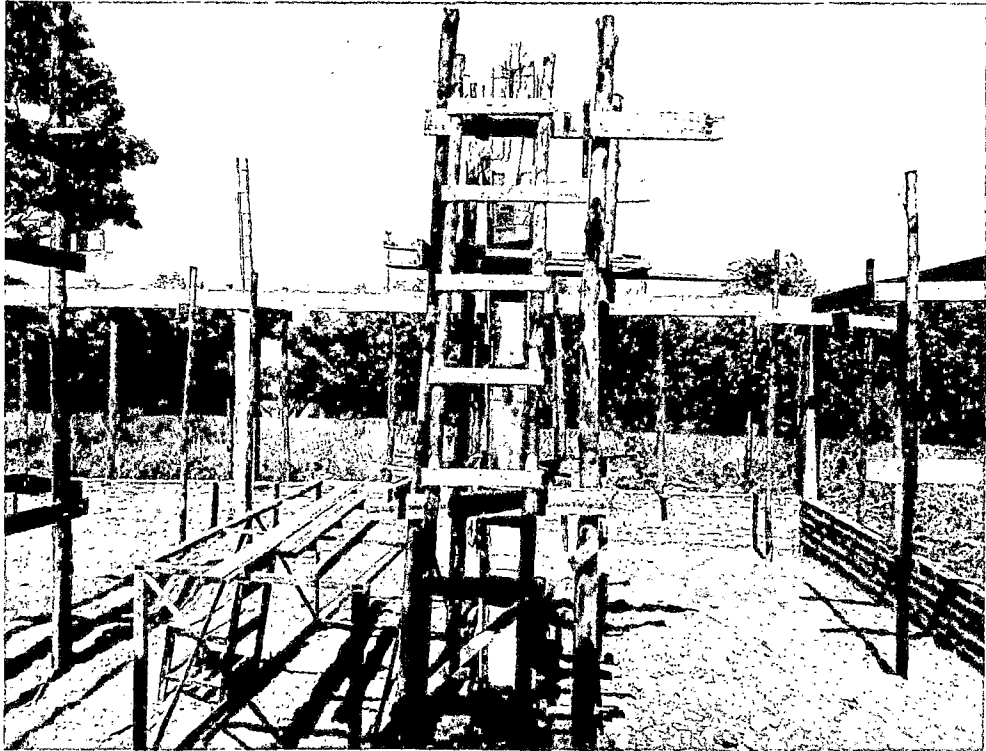
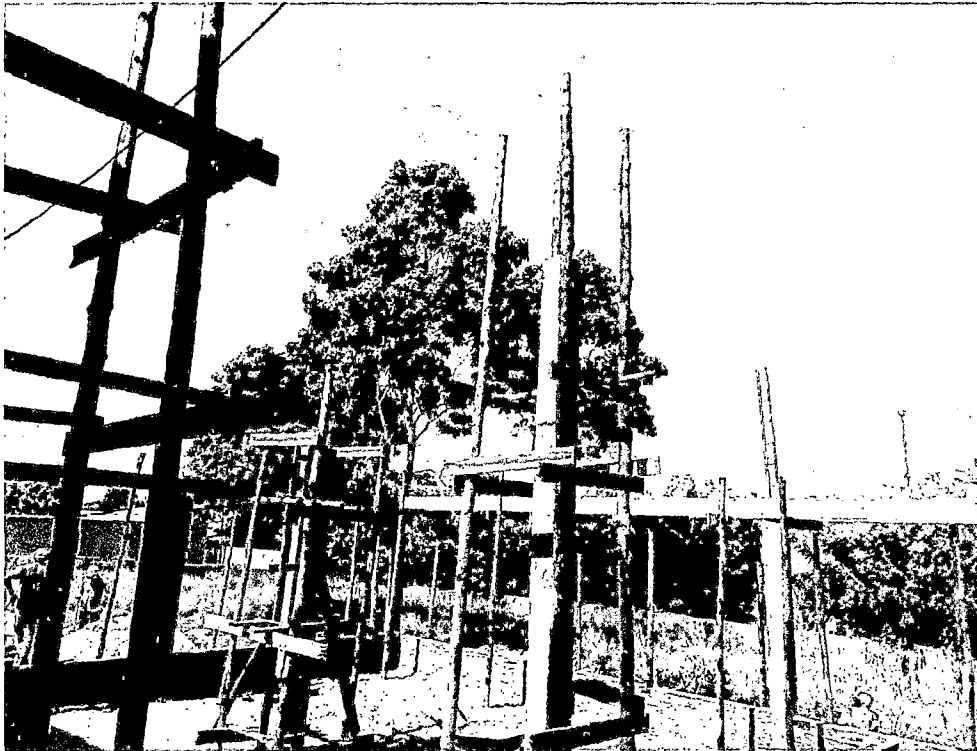



PREFEITURA MUNICIPAL DE MATA ROMA	TIPO DE OBRA	REFORMA, REPAROS E MANUTENÇÃO		Nº da Medição	01/01		
Secretaria Municipal de Educação	Nº OBRA / LOCAL	EMEF - ROLINDO GARRETO NA SEDE DE MATA ROMA					
BOLETIM DE MEDIÇÃO DE OBRA E SERVIÇOS	EXECUTORA	CONSERV CONSERVAÇÃO SERV & ENGENHARIA LTDA					
DESCRIÇÃO DA OBRA E ESTÁGIO ATUAL (Observações):		DATA PREV. DE TERMINO		30/06/2024		DATA VISTORIA	03/02/2024
A referida obra está com 33,00% de obra concluída. A empresa executora da obra ainda não recebeu repasses financeiros, tendo a receber 33,00% da obra executada, ou seja, R\$ 169.620,90 (cento e sessenta e nove mil, seiscentos e vinte reais e noventa centavos). Sendo este valor, referente à 1ª medição. Assim, autorizo a liberação, nos valores nominais supra descritos por ter sido observada, medido e atestado o recebimento dos serviços objeto da obra em tela.			VALOR CONTRATO		%	Medição Atual (R\$)	
		MEC / FNDE	R\$ 514.002,72		100,00%	R\$ 169.620,90	
		CONTRAPARTIDA	R\$ -		0,00%	R\$ -	
		TOTAL OBRA	R\$ 514.002,72		100,00%	R\$ 169.620,90	

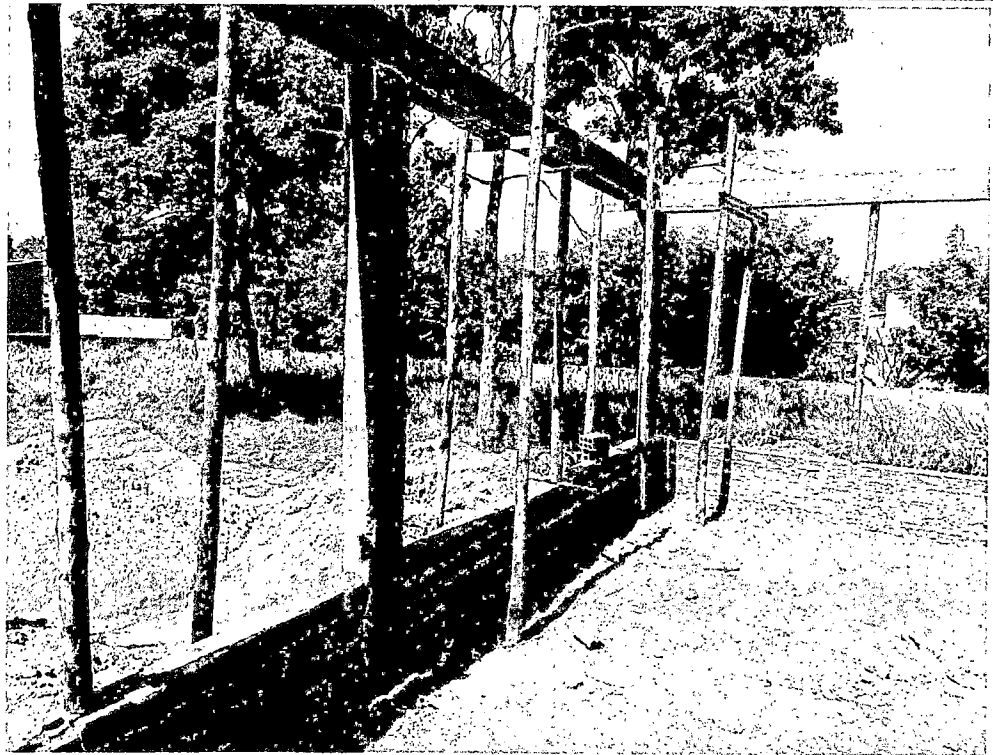

PREFEITURA MUNICIPAL DE MATA ROMA	TIPO DE OBRA	REFORMA, REPAROS E MANUTENÇÃO		Nº da Medição	01/01	
Secretaria Municipal de Educação	Nº OBRA / LOCAL	EMEF - ROLINDO GARRETO NA SEDE DE MATA ROMA				
BOLETIM DE MEDIÇÃO DE OBRA E SERVIÇOS	EXECUTORA	CONSERV. CONSERVAÇÃO SERV & ENGENHARIA LTDA				
DESCRIÇÃO DA OBRA E ESTÁGIO ATUAL (Observações):		DATA PREV. DE TERMINO	30/06/2024	DATA VISTORIA		03/02/2024
A referida obra está com 33,00% de obra concluída. A empresa executora da obra ainda não recebeu repasses financeiros, tendo a receber 33,00% da obra executada, ou seja, R\$ 169.620,90 (cento e sessenta e nove mil, seiscentos e vinte reais e noventa centavos). Sendo este valor, referente à 1ª medição. Assim, autorizo a liberação, nos valores nominais supra descritos por ter sido observada, medido e atestado o recebimento dos serviços objeto da obra em tela.			VALOR CONTRATO	%	Medição Atual (R\$)	
		MEC / FNDE	R\$ 514.002,72	100,00%	R\$ 169.620,90	
		CONTRAPARTIDA	R\$ -	0,00%	R\$ -	
		TOTAL OBRA	R\$ 514.002,72	100,00%	R\$ 169.620,90	

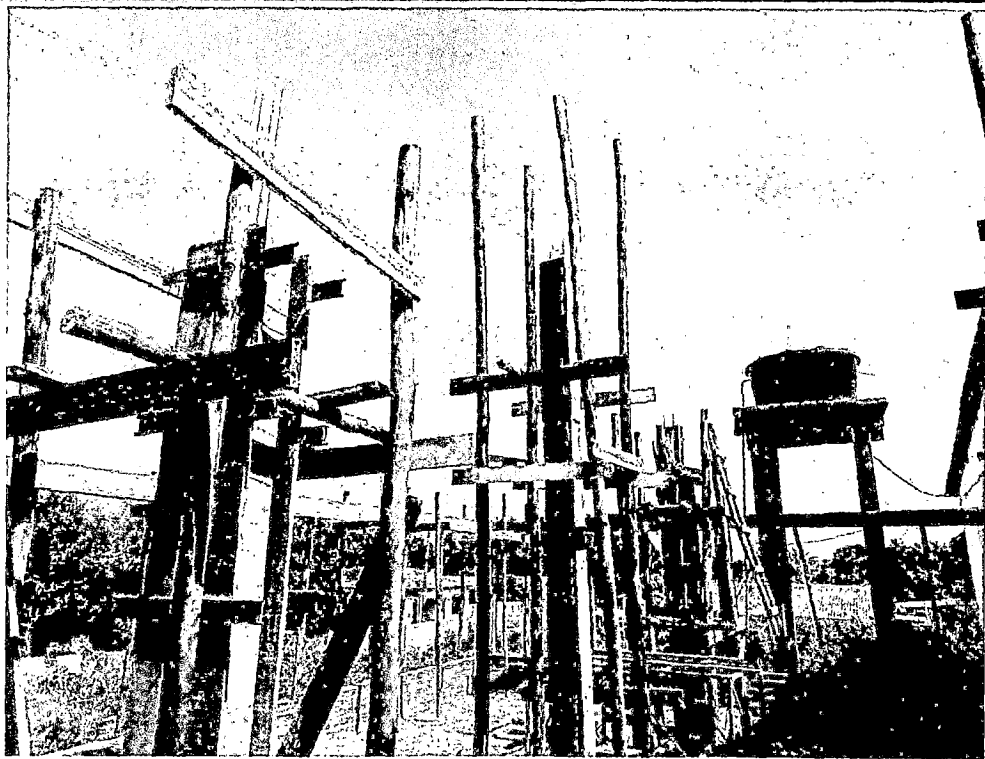
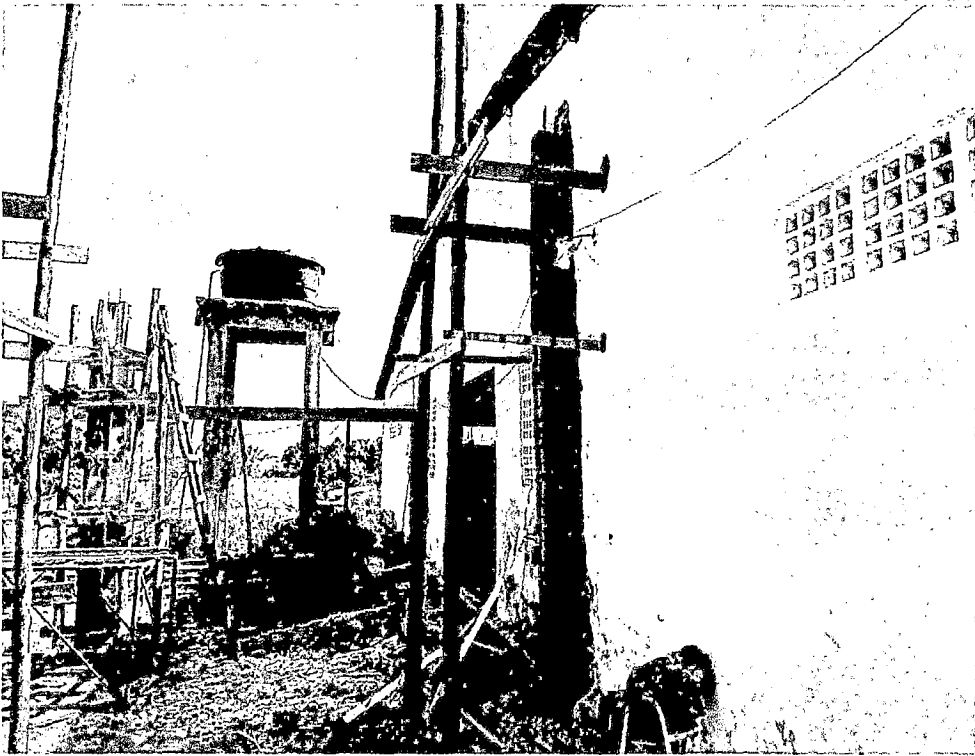

PREFEITURA MUNICIPAL DE MATA ROMA	TIPO DE OBRA	REFORMA, REPAROS E MANUTENÇÃO		Nº da Medição	01/01		
Secretaria Municipal de Educação	Nº OBRA / LOCAL	EMEF - ROLINDO GARRETO NA SEDE DE MATA ROMA					
BOLETIM DE MEDIÇÃO DE OBRA E SERVIÇOS	EXECUTORA	CONSERV CONSERVAÇÃO SERV & ENGENHARIA LTDA					
DESCRIÇÃO DA OBRA E ESTÁGIO ATUAL (Observações):		DATA PREV. DE TERMINO		30/06/2024	DATA VISTORIA		03/02/2024
A referida obra está com 33,00% de obra concluída. A empresa executora da obra ainda não recebeu repasses financeiros, tendo a receber 33,00% da obra executada, ou seja, R\$ 169.620,90 (cento e sessenta e nove mil, seiscentos e vinte reais e noventa centavos). Sendo este valor, referente à 1ª medição. Assim, autorizo a liberação, nos valores nominais supra descritos por ter sido observada, medido e atestado o recebimento dos serviços objeto da obra em tela.			VALOR CONTRATO		%	Medição Atual (R\$)	
		MEC / FNDE	R\$ 514.002,72		100,00%	R\$ 169.620,90	
		CONTRAPARTIDA	R\$ -		0,00%	R\$ -	
		TOTAL OBRA	R\$ 514.002,72		100,00%	R\$ 169.620,90	

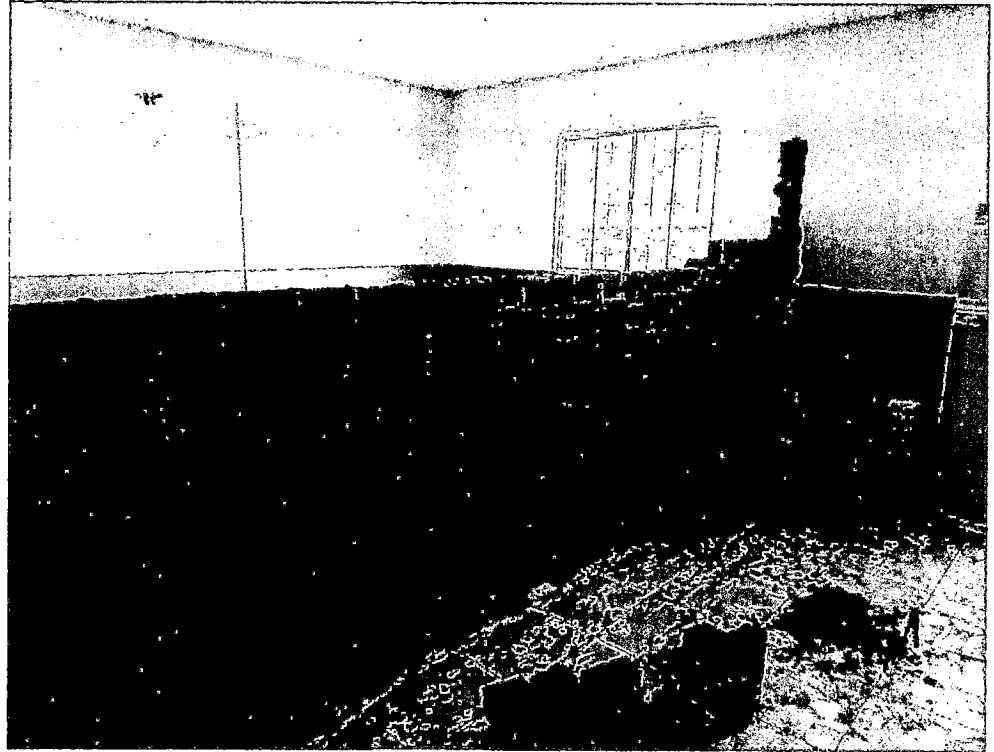
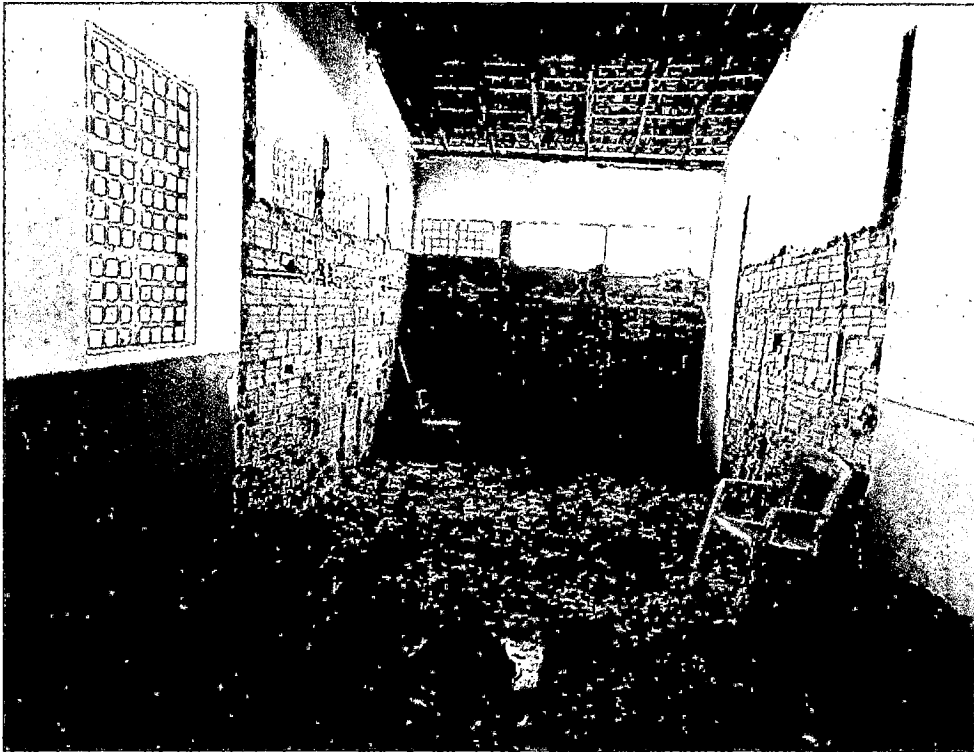

PREFEITURA MUNICIPAL DE MATA ROMA	TIPO DE OBRA	REFORMA, REPAROS E MANUTENÇÃO		Nº da Medição	01/01		
Secretaria Municipal de Educação	Nº OBRA / LOCAL	EMEF - ROLINDO GARRETO NA SEDE DE MATA ROMA					
BOLETIM DE MEDIÇÃO DE OBRA E SERVIÇOS	EXECUTORA	CONSERV. CONSERVAÇÃO SERV & ENGENHARIA LTDA					
DESCRIÇÃO DA OBRA E ESTÁGIO ATUAL (Observações):		DATA PREV. DE TERMINO		30/06/2024		DATA VISTORIA	03/02/2024
A referida obra está com 33,00% de obra concluída. A empresa executora da obra ainda não recebeu repasses financeiros, tendo a receber 33,00% da obra executada, ou seja, R\$ 169.620,90 (cento e sessenta e nove mil, seiscentos e vinte reais e noventa centavos). Sendo este valor, referente à 1ª medição. Assim, autorizo a liberação, nos valores nomlnais supra descritos por ter sido observada, medido e atestado o recebimento dos serviços objeto da obra em tela.			VALOR CONTRATO		%	Medição Atual (R\$)	
		MEC / FNDE	R\$ 514.002,72		100,00%	R\$ 169.620,90	
		CONTRAPARTIDA	R\$ -		0,00%	R\$ -	
		TOTAL OBRA	R\$ 514.002,72		100,00%	R\$ 169.620,90	

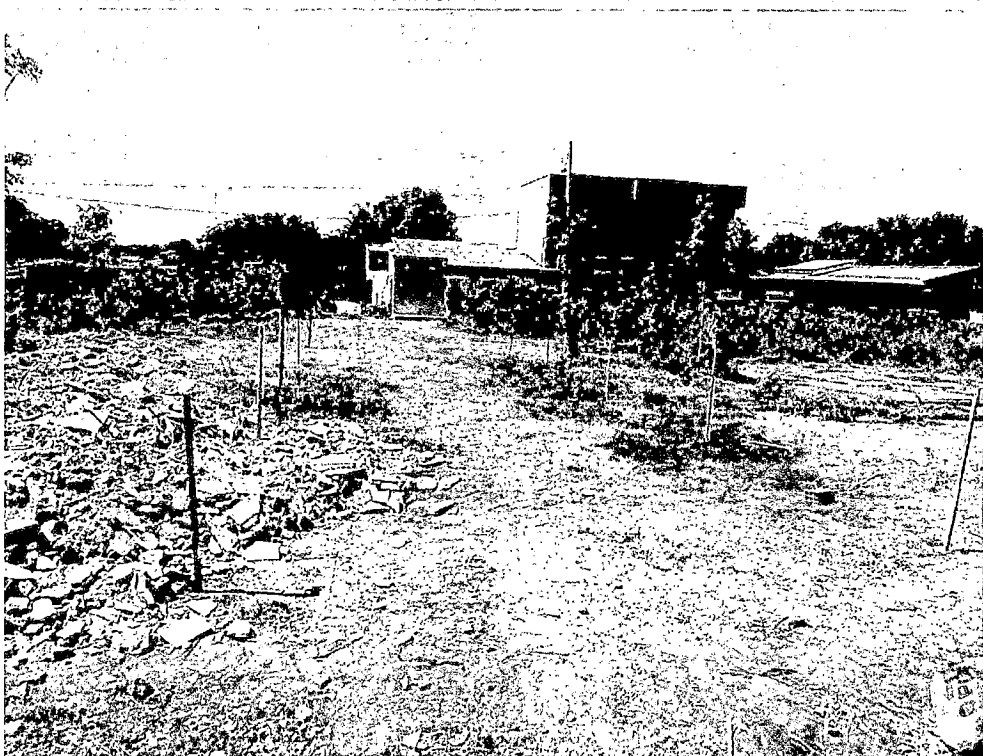
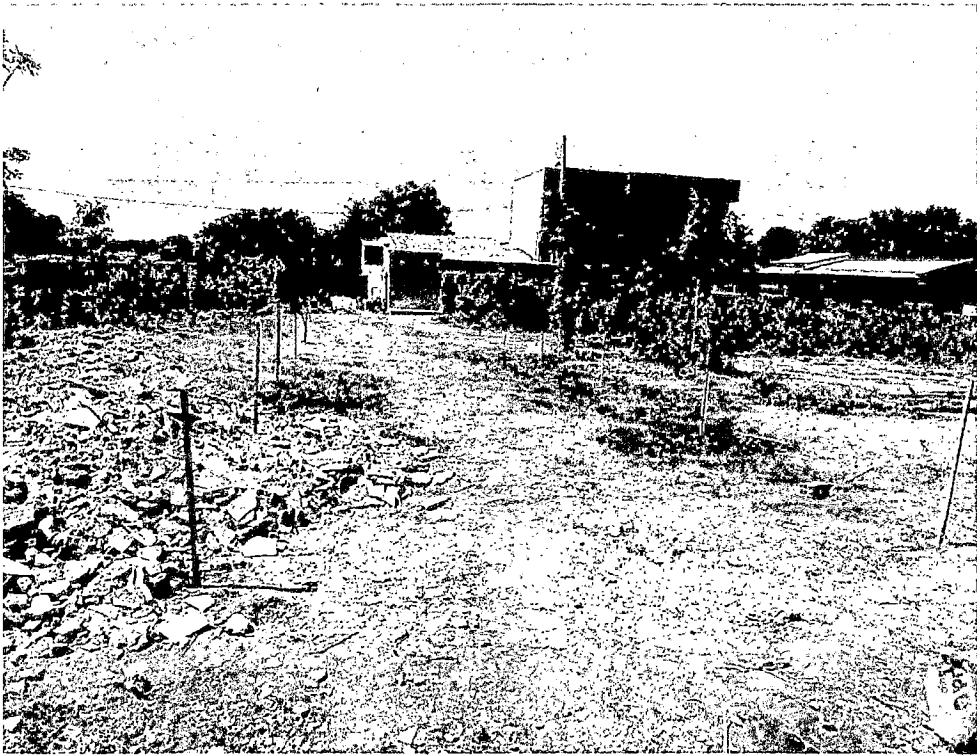

PREFEITURA MUNICIPAL DE MATA ROMA	TIPO DE OBRA	REFORMA, REPAROS E MANUTENÇÃO		Nº da Medição	01/01		
Secretaria Municipal de Educação	Nº OBRA / LOCAL	EMEF - ROLINDO GARRETO NA SEDE DE MATA ROMA					
BOLETIM DE MEDIÇÃO DE OBRA E SERVIÇOS	EXECUTORA	CONSERV CONSERVAÇÃO SERV & ENGENHARIA LTDA					
DESCRIÇÃO DA OBRA E ESTÁGIO ATUAL (Observações):		DATA PREV. DE TERMINO		30/06/2024		DATA VISTORIA	03/02/2024
A referida obra está com 33,00% de obra concluída. A empresa executora da obra ainda não recebeu repasses financeiros, tendo a receber 33,00% da obra executada, ou seja, R\$ 169.620,90 (cento e sessenta e nove mil, seiscentos e vinte reais e noventa centavos). Sendo este valor, referente à 1ª medição. Assim, autorizo a liberação, nos valores nominais supra descritos por ter sido observada, medido e atestado o recebimento dos serviços objeto da obra em tela.		VALOR CONTRATO		%	Medição Atual (R\$)		
		MEC / FNDE	R\$ 514.002,72	100,00%	R\$ 169.620,90		
		CONTRAPARTIDA	R\$ -	0,00%	R\$ -		
		TOTAL OBRA	R\$ 514.002,72	100,00%	R\$ 169.620,90		

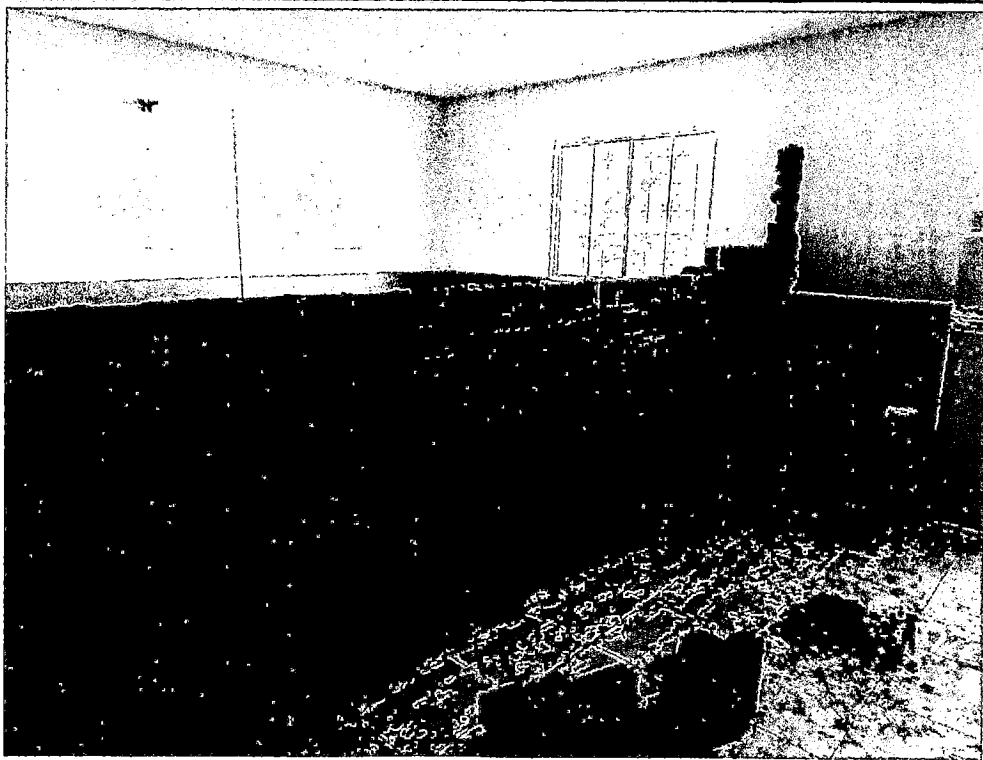
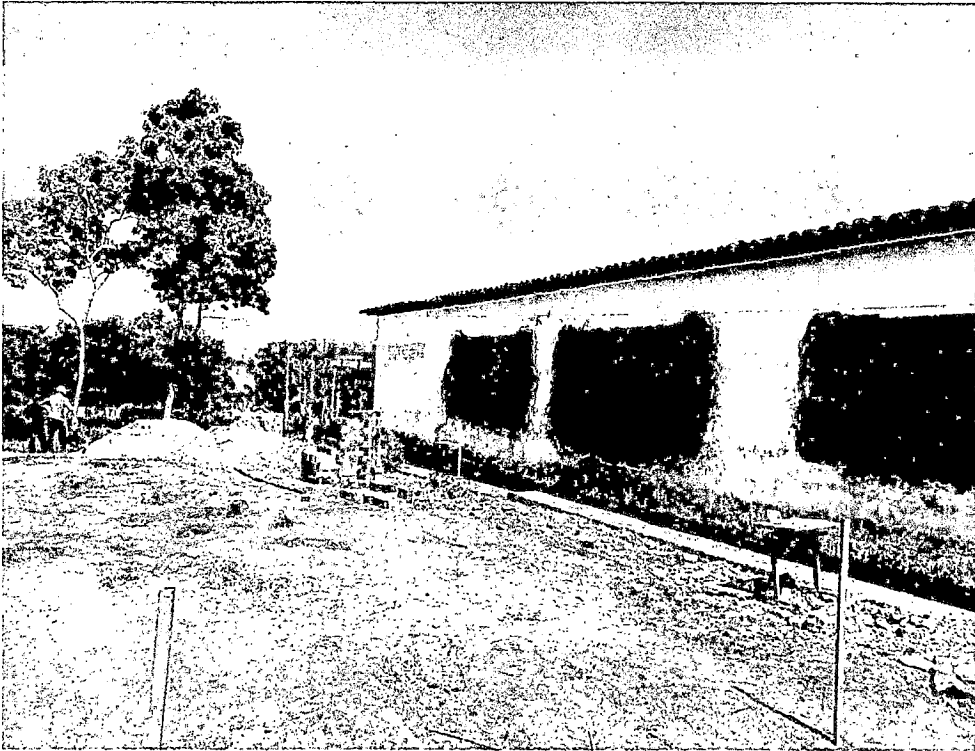

PREFEITURA MUNICIPAL DE MATA ROMA	TIPO DE OBRA	REFORMA, REPAROS E MANUTENÇÃO		Nº da Medição	01/01		
Secretaria Municipal de Educação	Nº OBRA / LOCAL	EMEF - ROLINDO GARRETO NA SEDE DE MATA ROMA					
BOLETIM DE MEDIÇÃO DE OBRA E SERVIÇOS	EXECUTORA	CONSERV CONSERVAÇÃO SERV & ENGENHARIA LTDA					
DESCRIÇÃO DA OBRA E ESTÁGIO ATUAL (Observações):		DATA PREV. DE TERMINO		30/06/2024		DATA VISTORIA	03/02/2024
A referida obra está com 33,00% de obra concluída. A empresa executora da obra ainda não recebeu repasses financeiros, tendo a receber 33,00% da obra executada, ou seja, R\$ 169.620,90 (cento e sessenta e nove mil, seiscentos e vinte reais e noventa centavos). Sendo este valor, referente à 1ª medição. Assim, autorizo a liberação, nos valores nomlnais supra descritos por ter sido observada, medido e atestado o recebimento dos serviços objeto da obra em tela.			VALOR CONTRATO		%	Medição Atual (R\$)	
		MEC / FNDE	R\$ 514.002,72		100,00%	R\$ 169.620,90	
		CONTRAPARTIDA	R\$ -		0,00%	R\$ -	
		TOTAL OBRA	R\$ 514.002,72		100,00%	R\$ 169.620,90	

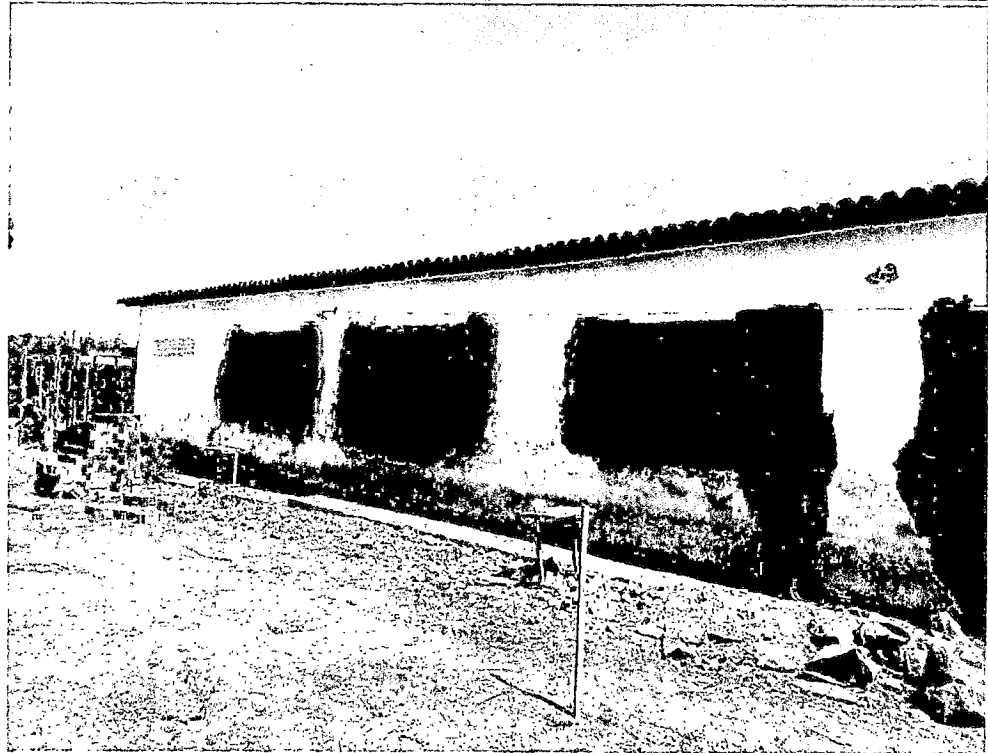

PREFEITURA MUNICIPAL DE MATA ROMA	TIPO DE OBRA	REFORMA, REPAROS E MANUTENÇÃO		Nº da Medição	01/01		
Secretaria Municipal de Educação	Nº OBRA / LOCAL	EMEF - ROLINDO GARRETO NA SEDE DE MATA ROMA					
BOLETIM DE MEDIÇÃO DE OBRA E SERVIÇOS	EXECUTORA	CONSERV CONSERVAÇÃO SERV & ENGENHARIA LTDA					
DESCRIÇÃO DA OBRA E ESTÁGIO ATUAL (Observações):		DATA PREV. DE TERMINO		30/06/2024	DATA VISTORIA		03/02/2024
A referida obra está com 33,00% de obra concluída. A empresa executora da obra ainda não recebeu repasses financeiros, tendo a receber 33,00% da obra executada, ou seja, R\$ 169.620,90 (cento e sessenta e nove mil, seiscentos e vinte reais e noventa centavos). Sendo este valor, referente à 1ª medição. Assim, autorizo a liberação, nos valores nominais supra descritos por ter sido observada, medido e atestado o recebimento dos serviços objeto da obra em tela.			VALOR CONTRATO		%	Medição Atual (R\$)	
		MEC / FNDE	R\$ 514.002,72		100,00%	R\$ 169.620,90	
		CONTRAPARTIDA	R\$ -		0,00%	R\$ -	
		TOTAL OBRA	R\$ 514.002,72		100,00%	R\$ 169.620,90	

